

Vogelfreunde Allendorf/Lda.  
Verein für Vogel- u. Naturschutz e.V.



# Jahresbericht 2022

**Heft Nr. 43**



Bild: K.-P. Wagner

**“Wiedehopf“ - Vogel des Jahres 2022**



## **Inhaltsverzeichnis**

Wiedehopf – Vogel des Jahres 2022

Jahresbericht für das Jahr 2022

Ehrungen

Schwalbenfreundliches Haus

Vogelstimmenwanderung

Nikelsmarkt

Fledermauszählung

Vogelkundlicher Jahresbericht (Liste der Beobachter)

Erklärungen und Abkürzungen

Ornithologische Beobachtungen

Nistkasten Brutbericht

Neuntöter – Entwicklung seit 1985 (Grafik)

Kontrolle der Steinkauzröhren

Vögel des Jahres

Natur des Jahres

Terminkalender 2023

# Der Wiedehopf ist der Vogel des Jahres 2022

Ab Anfang März zieht es den Wiedehopf aus den Winterquartieren an der westlichen Mittelmeerküste und im Savannengürtel südlich der Sahara wieder zu uns zurück. Bis zu 8.000 Kilometer legt er zurück. Die letzten Überwinterer kommen Ende April an.

Bei der Partnersuche macht das Wiedehopf-Männchen den ersten Schritt. Es sucht eine passende Brutstätte aus, posiert rund um die Wohnung mit einem Brautgeschenk im Schnabel, etwa einer schönen, dicken Made, und hofft auf das Interesse des Weibchens. Für den Höhlenbrüter sind alte Spechthöhlen, Astlöcher in Obstbäumen und alte Schuppen der ideale Nistplatz. Auch in Steinhäufen und Holzstößen wurden schon Brutpaare beobachtet. Gern werden Nisthilfen angenommen, selbst Steinkauzröhren.



Foto: NABU/CEWE/Thomas Hinsche

Nach Möglichkeit brüten Wiedehopfe eher bodennah. Je höher die Bruthöhle liegt, desto größer ist die Konkurrenz, zum Beispiel durch Stare. Aber auch die Umgebung muss unbedingt passen: Trockenwarmes Klima und eine halboffene bis offene Landschaft, in der viele Insekten leben. Eine eher schütterere Pflanzendecke erleichtert dem Bodenjäger die Arbeit.

Ist ein passender Unterschlupf gefunden, setzt sich Herr Wiedehopf auf eine Anhöhe und lässt seinen charakteristischen Ruf erklingen: Up-up-up! Dabei kann eine ganze Weile vergehen, bis ein Wiedehopf-Weibchen sein Werben erhört. In dieser Phase der Paarbindung sind die Wiedehopfe nicht nur optisch auffällig. Ihre Rufe sind markant und laut, geben der Umgebung eine akustische Prägung.

Wenn sich ein Pärchen gefunden hat, übernimmt das Männchen die Futtersversorgung, während das

Weibchen brütet. Mit dem langen, schmalen Schnabel stochert der Wiedehopf nach Insekten. Manchmal muss er seine Löcher breiter machen, um seine Beute zu erwischen. Dann sieht man ihn mit in den Boden gestecktem Schnabel mehrmals im Kreis laufen.

Das Weibchen verlässt in dieser Zeit nach Möglichkeit nur noch zum Kot absetzen das Versteck. Um die zwei Wochen dauert es, bis die fünf bis zehn Eier ausgebrütet sind. Wird es leise um die Wiedehopfe, ist das ein gutes Zeichen: Die Brut war erfolgreich. Schon zwölf Stunden nach dem Schlüpfen bilden die Küken den ersten Flaum des künftigen Federkleids. Dennoch brauchen sie weiter die Wärme der Mutter. Und so hudert das Weibchen seine Küken, während das Männchen weiter für die Nahrungssuche zuständig ist. Stößt ihm unterwegs etwas zu, ist die Brut verloren.

Erst wenn die Halbstarken die mütterliche Wärme nicht mehr brauchen, beteiligt sich das Weibchen an der Nahrungssuche. Ab jetzt füttern die Eltern gemeinsam. Nur wer ganz nah an einer Brutstätte ist, wird nun hin und wieder die Jungvögel leise um Futter betteln und krächzen hören.



Foto: K.-P. Wagner

Für die bodennahen Brüter ist dies eine sensible Phase Nistplatzkonkurrenz, aber auch Nesträuber wie Wiesel oder Marder machen ihnen zu schaffen. Sie sind dabei jedoch nicht so wehrlos, wie man meinen könnte. Sowohl die Weibchen als auch die Küken können sich mit einer in der Vogelwelt einzigartigen Waffe verteidigen: Sie wenden ihren Bürzel in Richtung des Angreifers und versprühen ein stinkendes Sekret, das die meisten vertreibt. Einen Meter weit und bis zu vier Mal hintereinander können die Küken ihre Verteidigung verspritzen. Daher rührt auch der Ausdruck „Stinken wie ein Wiedehopf“.

Haben die Jungvögel es trotz aller Widrigkeiten geschafft, verlassen sie nach etwa dreieinhalb Wochen das erste Mal das Nest. Sie werden noch eine kurze Zeit von den Eltern mitversorgt, bis sie sich selbstständig ernähren können. Im Jugendkleid unterscheiden sie sich kaum vom Altvogel. Nur wenige Tage nach der Selbstständigkeit verlässt der Nachwuchs das Revier der Eltern und fliegt dabei über weite Strecken – junge Wiedehopfe wurden auch schon in Finnland gesichtet – und nimmt später selbstständig Kurs auf sein Winterquartier. Die Jungvögel läuten somit den Abzug der Wiedehopfe bereits im Juli ein.

Auch im Flug bleibt der Punk unter den Vögeln ein echter Hingucker: Mit wellenförmigen, schmetterlingsartig gaukelnden Flugbewegungen erhebt er sich. Kraftvolle Flügelschläge wechseln mit Gleitphasen, in denen er mit leicht angelegten Flügeln etwas absackt. So kommt er auf bis zu 40 Stundenkilometer Reisegeschwindigkeit.

Höhepunkt für den Zug der Wiedehopfe ist Mitte August, aber auch im September und Oktober sind noch einige auf dem Weg nach Afrika unterwegs. Dabei ziehen die Vögel meistens einzeln und während der Nachtstunden. So überfliegen die Wiedehopfe die Alpen, das Mittelmeer und die Sahara in ihrer gesamten Breite. Auf diesem Weg lauert auf sie – wie auf so viele Zugvögel – die Bedrohung durch Zugvogelmord. Auch der vermeintliche Vorteil durch das wärmere Klima wird zur Herausforderung: Der Zugweg wird weiter und kräftezehrender, da die Wüsten sich ausbreiten. Und da in den Winterquartieren Gewässer zunehmend übernutzt sind und auch hier der Pestizideinsatz zunimmt, werden wichtige Nahrungsquellen knapper.

Somit bleibt der größte Risikofaktor für den Wiedehopf der Mensch. Immerhin: Ist der Zug ins Winterquartier wohlbehalten überstanden, stehen die Chancen gut, die Jungtiere im nächsten Frühjahr wiederzusehen. Instinktiv kehren sie an ihren Geburtsort zurück. Dass sie dann auch bleiben, ist aber nicht sicher. So wurden etwa von 100 beringten Vögeln aus der Nemitzer Heide im niedersächsischen Wendland in Folgejahren nur zehn wieder angetroffen. Einige weitere fanden sich 50 Kilometer südlich in der Colbitz-Letzlinger Heide in Sachsen-Anhalt.

## **Jahresbericht für das Vereinsjahr 2022 der NABU-Gruppe Allendorf/Lda.**

Das Vereinsjahr der NABU-Gruppe Allendorf/Lda. beginnt am 01.Januar und endet am 31.Dezember des jeweiligen Jahres.

Der Vogel des Jahres 2022 war der Wiedehopf (siehe Bericht im Heft).

Dieses Jahr konnten, unter Einhaltung der jeweils geltenden Corona-Bestimmungen, wieder Versammlungen und Veranstaltungen stattfinden.

So gab es, mit immer weniger Einschränkungen, wieder regelmäßig den Stammtisch, die Mitgliederversammlung, verschiedene Arbeitseinsätze und Rundgänge. Letztlich fand unsere Weihnachtsfeier nahezu ohne Einschränkungen statt.

Auch die Ferienspiele kamen dieses Mal nicht zu kurz. Unter Leitung unserer ersten Vorsitzenden Carla Harth fanden sich einige interessierte Kinder und Jugendliche auf dem Ziegenberg ein, um etwas über die heimische Natur zu erfahren.

Der Ziegenberg war (und ist) dann auch noch der Schauplatz einer Landschaftsschutzmaßnahme, die der Wiederbelebung der dort früher vorherrschenden Wachholderheide dienen soll.

Unsere Jahreshauptversammlung wurde dieses Jahr zwar in den September verschoben, konnte dann aber ordnungsgemäß abgehalten werden.

Wie üblich fand hier die Ehrung von Mitgliedern statt (siehe Bericht im Heft).

Der Nikelsmarkt konnte, selbstverständlich inklusive unseres Standes, ebenso stattfinden und war gut besucht.

Die Vogelstimmenwanderung war, unter Führung von Herrn Dr. Mende, ein interessantes wie unterhaltsames Ereignis, bei welchem auch seltene Vögel beobachtet werden konnten (siehe Bericht im Heft).

Ein für unsere Region ungewöhnlicher Vogel überflog uns am Heiligabend, laut der Auswertung der Flugroute, mittels seines Senders: ein Bartgeier!

Sein Flug konnte von den Alpen bis zum Westerwald, und wieder zurück, nachvollzogen werden. Gesichtet wurde er im Ebsdorfergrund.

Vielen Dank an dieser Stelle, an all die aktiven und passiven Unterstützer des Vereins!

Mathias Will (2. Vorsitzender)

## Ehrungen bei unserer Jahreshauptversammlung

Bei unserer diesjährigen Jahreshauptversammlung wurden insgesamt fünf Vereinsmitglieder für ihre 25- bzw. 40-jährige Mitgliedschaft geehrt.



Anwesende zur Ehrung waren: Dieter Damm (25 Jahre), Ingrid Wissner (25 Jahre) und Heinrich Kriep (40 Jahre), hier im Bild mit unserer 1. Vorsitzenden Carla Harth (v. l. n. r.).

In Abwesenheit geehrt wurden: Anna-Lena Schmidt (25 Jahre) und Norbert Wagner (25 Jahre), denen die Urkunden zugestellt wurden bzw. noch werden.

An dieser Stelle bedankt sich der Vorstand noch einmal herzlich für die langjährige Treue!



## Schwalbenfreundliches Haus

Dieser Tage überreichte der Ehrenvorsitzende des NABU Kreisverbandes Gießen, Hans Erich Wissner, eine Urkunde mit Plakette »Schwalbenfreundliches Haus« an Familie Schwarz aus der Friedrich Ebert Straße in Allendorf/lda. Heinz Schwarz (verst.2018) hatte mit weiteren Mitgliedern der Allendorfer Vogelfreunde in den 1980er Jahren 6 künstliche Schwalbennester an seinem Haus angebracht. Diese werden bis heute immer wieder von den Mehlschwalben sehr gut angenommen. Familie Schwarz freut sich deshalb jedes mal aufs Neue, wenn im Frühjahr "ihre" Schwalben wiederkommen. Demnächst sollen noch 4 weitere Nester dazukommen, damit die Schwalben auch die nächsten Jahre genug Wohnraum zur Verfügung haben.



V.l.n.r. : Hans Peter Schwarz, Hans Erich Wissner, Hannelore Schwarz und Lukas Schwarz.



Foto der angebrachten Plakette.  
(Fotos: privat)

# Vogelstimmenwanderung 2022

Dieses Jahr hat es wieder geklappt: Unsere Vogelstimmenwanderung konnte wie geplant, am 29.05.2022, stattfinden und war eine gelungene Veranstaltung.

Die Besucher lauschten gespannt den Erläuterungen von Dr. Peter Mende, der zu jedem bestimmten Vogel auch einige interessante Informationen parat hielt.

Ein ganz besonderer Dank geht an Dr. Peter Mende für die Führung sowie an Hans-Erich Wissner, der die Wanderung mit Interessantem aus der lokalen Natur bereicherte.

Insgesamt konnten wir an diesem Morgen, innerhalb von zwei Stunden, über 30 Arten bestimmen (teils auch ohne Gesang):

- Amsel
- Bachstelze
- Blaumeise
- Buchfink
- Dohle
- Dorngrasmücke
- Eichelhäher
- Feldlerche
- Gartengrasmücke
- Goldammer
- Grünspecht
- Habicht
- Hausrotschwanz
- Kleiber
- Kohlmeise
- Kuckuck
- Mauersegler
- Mäusebussard
- Mönchsgrasmücke
- Neuntöter
- Rabenkrähe
- Rohrammer
- Schafstelze (Wiesen-)
- Schwarzkehlchen
- Star
- Stieglitz

...Fortsetzung: nächste Seite

- Stockente
- Sumpfrohrsänger
- Wacholderdrossel
- Zaunkönig
- Zilpzalp

Abschließend noch ein paar "Beweisfotos":



## Nikelsmarkt 2022

Ende Oktober war es dann wieder soweit: Der Allendorfer Nikelsmarkt fand wie gewohnt statt - und das mit einer großen Besucherzahl.

Auch an unserem Stand fanden sich Interessierte zu einem Gespräch ein, oder um wieder die selbstgemachten Futterknödel und Bretter zu kaufen.



# Fledermausstollen

Bei der Besichtigung des Fledermausstollens in 2022 konnten wir insgesamt 16 Individuen entdecken. Dank fachkundiger Unterstützung wurde zumindest ein Teil der Tiere wie folgt bestimmt:

- 1 Großes Mausohr
- 2 Fransenfledermäuse
- 3 Langohrfledermäuse
- 10 unbest. Fledermäuse (Wasser- bzw. Fransenfledermäuse)

Hier noch ein paar Bilder der vorgefundenen Exemplare:



Bilder: R. Buining

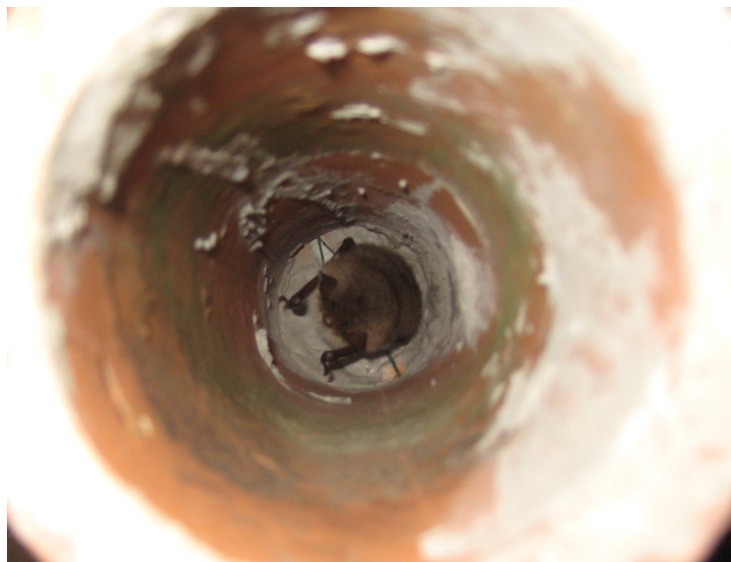

# VOGELKUNDLICHER JAHRESBERICHT 2022

Vogelfreunde Allendorf a.d. Lumda – Verein für Vogel- und Naturschutz e. V.  
NABU Ortsgruppe im Kreisverband Gießen

Zusammenstellung: Hans-Erich Wissner

Zugbeobachtungen, Erstfeststellungen, Brutfeststellungen und allgemeine ornithologische Beobachtungen.

**Das Beobachtungsgebiet umfasst die Gemarkung der Großgemeinde Allendorf/Lda. mit den Randgebieten Londorfer Kläranlage, „Zementbrücke“ (Beton- und Eisenbrücke über Lumda und Kreisstraße zwischen Londorf und Allendorf/Lda.) und das Gelände der Fischteichanlage Treis. Beide Gebiete grenzen im Osten bzw. Westen an die Gemarkung Allendorf/Lda. an.**

## Liste der Beobachter (wird fortwährend aktualisiert):

(alphabetisch sortiert)

Becker	Udo		Allendorf
Beier	Kurt	BeiK	Allendorf
Buining	Robert	BuiR	Allendorf
Damm	Dieter	DamD	Allendorf
Dörr	Ralf		Winnen
Gärtner	Peter	GärP	Nordeck
Haberkorn	Bernd		Allendorf
Heibertshausen	Werner	HeibW	Allendorf
Hens	Gudrun		Allendorf
Hildebrand	Karl-Ludwig	HiKL	Mainzlar
Heinz	Gudrun	HeiG	Allendorf
Hofmann	Luise		Allendorf
Hormann	Martin	HorM	Mainzlar
Käs	Reiner	KäsR	Allendorf
Kier	Jürgen	KieJ	Allendorf
Krieb	Jonas	KriJ	Allendorf
Krieb	Heinrich	KriH	Allendorf
Krug	Uwe	KruU	Geilshausen
Lenz	Wolfgang	LenW	Allendorf
Mank	Uwe	ManU	Allendorf
Mank	Peter	ManP	Allendorf
Mende	Hannelore	MenH	Nordeck
Mende	Peter	MenP	Nordeck
Müller	Jürgen		Nordeck
Muhly	Günter	MuG	Allendorf

Pfaff	HeinZ	PfaH	Nordeck
Rein	Helmut		Nordeck
Reinhardt	Herbert	ReiH	Allendorf
Reinhardt	Karl-Heinz		Allendorf
Reinhardt	Walter	ReiW	Allendorf
Schwarz	Lukas		Allendorf
Schwarz	Werner	SchW	Allendorf
Schwinn	Klaus	SchwK	Allendorf
Wagner	Klaus-Peter	WagK	Allendorf
Wallenfels	Werner	WalWe	Allendorf
Weiss	Michael	WeiM	Allendorf
Will	Wolfgang	WilW	Allendorf
Will	Mathias	WilM	Allendorf
Wißner	Helmut		Allendorf
Wissner	Hans-Erich	WiHE	Allendorf
Wissner	Ingrid	WisI	Allendorf
Zedler	Achim	ZedA	Fe-Steinbach

## Erklärungen und Abkürzungen:

RL	=	Rote Liste der gefährdeten Vogelarten in Hessen
Dj	=	Diesjährig
DZ	=	Durchzügler
WG	=	Wintergast
BV	=	Brutvogel
NG	=	Nahrungsgast
JV	=	Jahresvogel
SK	=	Schlichtkleid
BK	=	Brutkleid
Bp	=	Brutpaar
BR	=	Brutrevier
BV	=	Brutvogel
PK	=	Prachtkleid
ZV	=	Zugvogel
ZR	=	Zug und Rast
Imm	=	unausgefärbtes Kleid
Ad	=	Alterskleid
Juv	=	Jugendkleid
Pulli	=	(Pullus) Dunenkleid
G	=	Gefangenschaftsflüchtling
N	=	Nord
NO	=	Nordost
O	=	Ost
S	=	Süd
SW	=	Südwest
W	=	West



**KORMORAN (Phalacrocorax carbo)**

Datum	Anzahl	Bemerkungen	Gebiet	Zeit	Bestimmer
01.01.22	1	rast	NSG Lumdatal/Lumda	9:25	WiHE
01.01.22	1	WG	Londorf/Kläranlage-Schönungsteich	10:05	WiHE
15.01.22	1	Ost üb.fl	Allendorf Lda.	11:35	WiHE
21.01.22	2	Jv	Londorf/Kläranlage-Schönungsteich	9:50	WiHE
10.02.22	1	jgd	Treis/Fischteiche	10:20	WiHE
25.02.22	1	Wg	Nordeck/Altmühler Teich	9:30	WiHE
28.03.22	1	jgd	Treis/Fischteiche	9:00	WiHE
31.03.22	1	jgd	Treis/Fischteiche	15:00	LenW
13.04.22	3	ü.fl	Allendorf Lda.		BuiR
06.10.22	14	DZ SW	Winnen/Berg	9:40 - 11:10	WiHE
27.11.22	2	jgd	Londorf/Kläranlage-Schönungsteich	10:25	WiHE
11.12.22	1	Jv	Londorf/Kläranlage-Schönungsteich	9:20	WiHE
18.12.22	1	Jv	Londorf/Kläranlage-Schönungsteich	10:25	WiHE
28.12.22	1	jgd	Allendorf Lda./Lumda-Kleinmühle	9:35	WiHE

**SILBERREIHER (EGRETTA ALBA ALBA)**

Datum	Anzahl	Bemerkungen	Gebiet	Zeit	Bestimmer
01.01.22	13	Wg	Allendorf Lda./Möllenbach	14:45	LenW
01.01.22	11	Wg	Allendorf Lda./Möllenbach	15:00	WiHE/Wissner Ingrid
01.01.22	1	WG	Londorf/Kläranlage-Schönungsteich	10:05	WiHE
02.01.22	6	Wg	Allendorf Lda./Möllenbach	9:30	WiHE
03.01.22	3	Wg	Allendorf Lda./Möllenbach-Bahndamm	15:00	LenW
05.01.22	1	Wg	Allendorf Lda./Kaulbach	9:10	WiHE
06.01.22	1	Wg	Londorf/Kläranlage-Schönungsteich	15:15	LenW
09.01.22	1	Wg	Allendorf Lda./Wehr	11:00	WiHE
10.01.22	1	Wg	Allendorf Lda./Treiser Weg-Wiese	9:55	WiHE
10.01.22	2	Wg	Allendorf Lda./Möllenbach	15:40	LenW
11.01.22	1	Wg	Allendorf Lda./Wehr	10:20	WiHE
13.01.22	1	Wg	Allendorf Lda./Treiser Weg-Wiese	12:45	WiHE
14.01.22	2	WG	Allendorf Lda./Treiser Weg-Wiese	14:00	BuiR
16.01.22	1	Wg	Allendorf Lda./Kaulbach	9:00	WiHE
18.01.22	2	Wg	Allendorf Lda./Möllenbach	10:15	WiHE

21.01.22	2	WG	Londorf/Kläranlage-Schönungsteich	9:50	WiHE
23.01.22	5	Wg	Allendorf Lda./Möllenbach	14:50	LenW
24.01.22	1	Wg	Allendorf Lda./Möllenbach	10:10	WiHE
02.02.22	2	Wg	Londorf/Kläranlage-Schönungsteich	15:00	LenW
08.02.22	3	WG	Allendorf Lda./Treiser Weg-Wiese	12:10	WiHE
08.02.22	4	WG	Allendorf Lda./Treiser Weg-Wiese	15:00	BuiR
09.02.22	5	WG	Allendorf Lda./Treiser Weg-Wiese	11:00	BuiR
10.02.22	3	Wg	Allendorf Lda./Treiser Weg-Wiese	8:50	WiHE
11.02.22	2	Wg	Allendorf Lda./Eidig	16:05	WiHE
11.02.22	3	WG	Allendorf Lda./Treiser Weg-Wiese	14:00	BuiR
13.02.22	1	Wg	Allendorf Lda./Treiser Weg-Wiese	16:15	WiHE
13.02.22	1	Wg	Allendorf Lda./Kreuzweg	14:15	LenW
17.02.22	2	Wg	Allendorf Lda./Treiser Weg-Wiese	9:20	WiHE
19.02.22	2	WG	Allendorf Lda./Treiser Weg-Wiese	17:00	ScLu
03.03.22	1	Wg	Londorf/Kläranlage-Schönungsteich	9:15	WiHE
07.03.22	1	Wg	Londorf/Kläranlage-Schönungsteich	15:00	LenW
14.03.22	2	WG	Allendorf Lda./Treiser Weg-Wiese	16:00	BuiR
02.05.22	1		Londorf/Kläranlage-Schönungsteich	9:30	WiHE
03.05.22	1		NSG Lumdatal	16:00	LenW
08.05.22	2	rast	Allendorf Lda./Treiser Weg-Wiese	19:30	BuiR
20.11.22	2	WG	Allendorf Lda./Kreuzweg	14:40	LenW
20.11.22	1	Jv	Allendorf Lda./Kreuzweg	14:40	LenW
22.11.22	1	nahrungsuchen	Nordeck/südöstlich		MenP
24.11.22	1	nahrungsuchen	Nordeck/südöstlich		MenP
25.11.22	3	WG	Allendorf Lda./Treiser Weg-Wiese	15:25	WiHE
27.11.22	1	WG	Londorf/Kläranlage-Schönungsteich	10:55	WiHE
27.11.22	1	WG,auf Erle	Allendorf Lda./Wehr	11:00	WiHE
04.12.22	1	WG	Londorf/Kläranlage-Schönungsteich	10:50	WiHE
08.12.22	1	WG	Londorf/Kläranlage-Schönungsteich	10:25	WiHE
11.12.22	1	Wg	Allendorf Lda./Kreuzweg	15:00	WiHE
14.12.22	1	abfl.	Londorf/Kläranlage-Schönungsteich		MenP
18.12.22	1	WG	Londorf/Kläranlage-Schönungsteich	10:25	WiHE

19.12.22	1	WG	Allendorf Lda./Treiser Weg-Wiese	11:50	WiHE
20.12.22	1	abfl.	Winnen/nördlich		MenP
23.12.22	3	WG	Allendorf Lda./Treiser Weg-Wiese	11:00	BuiR/WiHE
26.12.22	1	WG	Allendorf Lda./Treiser Weg-Wiese	15:45	WiHE
27.12.22	1	Wg	NSG Lumdatal	9:25	WiHE

## GRAUREIHER (ARDEA CINEREA)

Datum	Anzahl	Bemerkungen	Gebiet	Zeit	Bestimmer
02.01.22	1	Jv	Allendorf Lda./Möllenbach	9:30	WiHE
05.01.22	7	Jv	NSG Lumdatal	13:00	ScLu
06.01.22	2	Jv	Allendorf Lda./Ochsenwiese	15:20	LenW
10.01.22	1	Jv,üb.fl	Allendorf Lda./Ennelbach	11:15	WiHE
10.01.22	3	Jv	Allendorf Lda./Möllenbach	15:40	LenW
21.01.22	1	Jv	NSG Lumdatal	11:10	WiHE
02.02.22	2	Jv	Londorf/Kläranlage-Schönungsteich	15:00	LenW
07.02.22	2	JV	Allendorf Lda./Kreuzweg	10:40	WiHE
10.02.22	1	Jv	Treis/Fischteiche	10:20	WiHE
25.02.22	1	Jv	Nordeck/Altmühler Teich	9:30	WiHE
25.02.22	1	Jv	Nordeck/Elmensee	10:35	WiHE
03.03.22	1	Jv	Londorf/Kläranlage-Schönungsteich	9:15	WiHE
09.03.22	1	Jv	NSG Lumdatal	15:50	LenW
17.03.22	2	Jv	Nordeck/Altmühler Teich	9:00	WiHE
21.03.22	1	Jv	Londorf/Kläranlage-Schönungsteich	9:10	WiHE
31.03.22	1	Jv	Treis/Fischteiche	15:00	LenW
13.04.22	4		NSG Lumdatal	15:30	LenW
14.04.22	1	Jv	Allendorf Lda./Am Erlen	15:10	WiHE
20.04.22	1	Jv	Londorf/Kläranlage-Schönungsteich	9:10	WiHE
02.05.22	2	Jv	Londorf/Kläranlage-Schönungsteich	9:30	WiHE
13.05.22	1	J	Nordeck/Elmensee	9:15	WiHE
15.05.22	1	üb.fl	Allendorf Lda./Kringelgraben	8:40	WiHE
25.05.22	1	Jv	Allendorf Lda./Mausacker	8:45	WiHE
27.05.22	1	Ost üb.fl	Allendorf Lda.	12:00	WiHE
28.05.22	1	Jv	Londorf/Kläranlage-Schönungsteich	15:25	WiHE
31.05.22	1	JV	Treis/Fischteiche	10:45	WiHE
15.06.22	1	Jv	Allendorf Lda./Mausacker	8:40	WiHE
20.06.22	1	Ost üb.fl	NSG Lumdatal	9:40	WiHE

27.06.22	1	Jv	Allendorf Lda./Mausacker	10:45	WiHE
30.06.22	1	Jv	NSG Lumdata	9:35	WiHE
05.07.22	1	JV	Treis/Fischteiche	9:20	WiHE
04.08.22	7	Jv	Allendorf Lda./Möllenbach	8:45	WiHE
07.08.22	4	Jv	Allendorf Lda./Möllenbach	8:55	WiHE
11.08.22	1	JV	Allendorf Lda./Kaulbach	9:25	WiHE
14.08.22	1	Jv	Allendorf Lda./Kaulbach	8:50	WiHE
18.08.22	1	Jv	Allendorf Lda./Kaulbach	9:10	WiHE
09.09.22	3	Jv	Allendorf Lda./Möllenbach	9:15	WiHE
12.09.22	2	Jv	Allendorf Lda./Kaulbach	10:30	WiHE
15.09.22	1	Jv	Allendorf Lda./Möllenbach	9:10	WiHE
23.09.22	1	Jv	Allendorf Lda./Kaulbach	8:55	WiHE
25.09.22	2	Jv	Allendorf Lda./Möllenbach	15:40	WiHE
30.09.22	1	Jv	Treis/Fischteiche	14:45	LenW
03.10.22	1	Jv	Allendorf Lda./Möllenbach	15:45	LenW
28.11.22	1	Jv	Nordeck/Altmühler Teich	9:50	WiHE
23.12.22	1	Jv	Allendorf Lda./Treiser Weg-Wiese	11:45	WiHE
28.12.22	1	Jv	Allendorf Lda./Treiser Weg-Wiese	10:25	WiHE

## **WEISSSTORCH (CICONIA CICONIA)**

<b>Datum</b>	<b>Anzahl</b>	<b>Bemerkungen</b>	<b>Gebiet</b>	<b>Zeit</b>	<b>Bestimmer</b>
17.02.22	1	rast	Allendorf Lda./Treiser Weg-Wiese	9:20	WiHE
09.03.22	3	Ost üb.fl	Allendorf Lda.	17:15	Mank Peter
14.05.22	1	kreis	Allendorf Lda.	12:00	ScLu
10.06.22	1	nahrungssuchend auf frisch gemähter Wiese	Winnen/Geiersberg		MenP
25.06.22	2	kreis	Allendorf Lda.	14:40	WiHE
26.06.22	1	Ng	Allendorf Lda./Kaulbach	15:10	LenW
27.06.22	2	NG	Allendorf Lda./Treiser Weg-Wiese	11:00	WiHE
27.06.22	1	nahrungssuchend	Allendorf Lda./Hofwiese		MenP
28.06.22	7	Ng	Allendorf Lda./Treiser Weg-Wiese	16:30	LenW
29.06.22	9		Allendorf Lda./Treiser Weg-Wiese	12:05	WiHE
29.06.22	8	Ng	Allendorf Lda./Treiser Weg-Wiese	12:00	BuiR
30.06.22	6	Ng	Allendorf Lda./Treiser Weg-Wiese	8:35	WiHE

30.06.22	14	Ng	Allendorf Lda./Treiser Weg-Wiese	16:00	BuiR
01.07.22	12		Allendorf Lda./Kaulbach	9:25	Krieb Heinrich
01.07.22	5	Ng	Allendorf Lda./Kreuzweg	12:00	LenW
02.07.22	20	futtersuchend auf frisch gemähter Wiese	Winnen/nordöstlich		MenP
07.07.22	1,1	Balz	Allendorf Lda./Mühlwiese-Storchenhorst		WagK
08.07.22	3	NG	Allendorf Lda./Treiser Weg-Wiese	14:45	WiHE
10.07.22	5	Ng	Allendorf Lda./Treiser Weg-Wiese	15:00	WiHE
10.07.22	8	Ng	Allendorf Lda./Mühlwiese	13.00	WiHE
11.07.22	15	ng	Allendorf Lda./Treiser Weg-Wiese	14:30	Schwinn Klaus
11.07.22	7	stehend	Allendorf Lda./Hofwiese		MenP
12.07.22	1	kreis	Allendorf Lda.	10:55	WiHE
12.07.22	15	Ng	Allendorf Lda./Treiser Weg-Wiese	12:00	WiHE
12.07.22	18	Ng	Allendorf Lda./Treiser Weg-Wiese	13:00	BuiR
13.07.22	4	Ng	Allendorf Lda./Schafbach	19:00	BuiR
14.07.22	4	Ng	Allendorf Lda./Treiser Weg-Wiese	12:05	WiHE
14.07.22	6	Ng	Allendorf Lda./Treiser Weg-Wiese	11:00	BuiR
15.07.22	2	Ng	Allendorf Lda./Treiser Weg-Wiese	9:10	WiHE
15.07.22	7	Ng	Allendorf Lda./Treiser Weg-Wiese	11:50	LenW
15.07.22	15	Ng	Allendorf Lda./Treiser Weg-Wiese	16:00	BuiR
16.07.22	6	Ng	Allendorf Lda./Treiser Weg-Wiese	11:00	BuiR
21.07.22	1	Ng	Allendorf Lda./Treiser Weg-Wiese	12:30	WiHE
22.07.22	1	kreis	Nordeck/Dreihäuser Kreuz	10:15	WiHE
22.07.22	2	Ng	Allendorf Lda./Treiser Weg-Wiese	12:25	WiHE
25.07.22	2	Ng	Allendorf Lda./Treiser Weg-Wiese	12:00	WiHE
26.07.22	3	Ng	Allendorf Lda./Treiser Weg-Wiese	12:10	WiHE
29.07.22	3	Ng	Allendorf Lda./Treiser Weg-Wiese	12:05	WiHE
30.07.22	4	Sportplatz auf Flutlichtmasten	Allendorf Lda./Schutz	21:15	WiHE
01.08.22	4	Ng	NSG Lumdatal	8:50	WiHE
02.08.22	3	Ng	NSG Lumdatal	10:50	WiHE
04.08.22	1	Ng	Allendorf Lda./Möllenbach	8:45	WiHE
10.08.22	2	Ng	Allendorf Lda./Treiser Weg-Wiese	15:05	WiHE

11.08.22	2	Ng	NSG Lumdatal	9:50	WiHE
14.08.22	3	Ng	NSG Lumdatal	8:45	WiHE
15.08.22	1	Ansitz	Allendorf Lda./Mühlwiese-Storchenhorst	9:10	WiHE
17.08.22	1	Ng	Allendorf Lda./Kreuzweg	14:15	LenW
18.08.22	1	Ng	NSG Lumdatal		WiHE
20.08.22	4	ü.fl	Allendorf Lda./Bahnhofstraße	15:45	LenW
22.08.22	1	futtersuchend	Allendorf Lda./Sedderich		MenP

## SCHWARZSTORCH (CICONIA NIGRA)

Datum	Anzahl	Bemerkungen	Gebiet	Zeit	Bestimmer
15.03.22	1	DZ N0	Allendorf Lda.	12:00	BuiR
24.03.22	1	kreis mit Fischadler	Winnen		Dörr Ralph
27.03.22	1	rast	Allendorf Lda./Totenhausen	17:45	Hormann Martin
14.05.22	1	jgd	Nordeck/Hoher Stein	16:00	Haas Jürgen
15.09.22	2	rast	NSG Lumdatal	10:50	WiHE

## Kanadagans (Branta canadensis)

Datum	Anzahl	Bemerkungen	Gebiet	Zeit	Bestimmer
2022	1 BP+3juv		Allendorf Lda./Zimmer Teich	10:00	LenW/WiHE
01.01.22	1,1+4Kücken	Teich Städter	Allendorf Lda./Am Erlen		WagK
25.02.22	7	Jv	Nordeck/Altmühler Teich	9:30	WiHE
17.03.22	3	Jv	Nordeck/Altmühler Teich	9:00	WiHE
17.03.22	8	Jv	Nordeck/östlich	9:00	WiHE
22.03.22	2	Jv	Treis/Fischteiche	10:10	WiHE
26.03.22	2	Jv	Allendorf Lda./Zimmer Teich	14:55	LenW
28.03.22	2	Jv	Treis/Fischteiche	19:00	BuiR
31.03.22	3	Jv	Treis/Fischteiche	15:00	LenW
12.04.22	2	BV auf Nest	Allendorf Lda./Zimmer Teich	14:40	LenW
20.04.22	2	Jv	NSG Lumdatal	10:30	WiHE
20.04.22	1,1		Allendorf Lda./Zimmer Teich	10:40	WiHE
01.05.22	4	Jv	Nordeck/Altmühler Teich	9:15	WiHE
02.06.22	1	JV	Nordeck/Altmühler Teich	8:50	WiHE
28.11.22	1	Jv	Nordeck/Altmühler Teich	9:50	WiHE
30.12.22	9	DZ West	NSG Lumdatal	10:35	WiHE

## GRAUGANS

## (ANSER ANSER)

Datum	Anzahl	Bemerkungen	Gebiet	Zeit	Bestimmer
31.03.22	1	rast	Treis/Fischteiche	15:00	LenW
06.10.22	4	DZ SW	Winnen/Berg	9:40 - 11:10	WiHE

### **NILGANS (ALOPOCHEN AEGYPTIAGUS)**

Datum	Anzahl	Bemerkungen	Gebiet	Zeit	Bestimmer
02.01.22	1,1	Jv	Allendorf Lda./Möllenbach	9:30	WiHE
21.01.22	1	Jv	Londorf/Kläranlage- Schönungsteich	9:50	WiHE
03.02.22	1,1	JV,rast	Allendorf Lda./Mühlwiese- Storchenhorst	9:15	WiHE
20.02.22	1,1	Jv	Nordeck/Auf der Bomme	10:40	WiHE
21.03.22	1,1	Jv	NSG Lumdatal	15:55	LenW
22.03.22	4	Jv	Allendorf Lda./Treiser Weg-Wiese	9:40	WiHE
22.03.22	2	Jv	Treis/Fischteiche	10:10	WiHE
28.03.22	3	Jv	Treis/Fischteiche	9:00	WiHE
28.03.22	2	Jv	Treis/Fischteiche	19:00	BuiR
30.03.22	3	Jv	Allendorf Lda./Treiser Weg-Wiese	14:30	BuiR
15.04.22	1,1	Jv	Allendorf Lda./Kreuzweg	11:00	WiHE
21.04.22	1	Ansitz	Allendorf Lda./Mühlwiese- Storchenhorst	9:25	WiHE
01.05.22	2	Jv	Nordeck/Elmensee	9:35	WiHE
28.05.22	1,1	Ng	Allendorf Lda./Freymühle-Silage	15.50	WiHE
15.06.22	1	Jv	Treis/Fischteiche	8:45	WiHE
25.10.22	1,1	Jv	Allendorf Lda./Möllenbach	9:05	WiHE
27.11.22	1,1	Jv	Londorf/Kläranlage- Schönungsteich	10:25	WiHE
27.12.22	2	Jv	NSG Lumdatal	9:25	WiHE

### **KRICKENTE (ANAS CRECCA)**

Datum	Anzahl	Bemerkungen	Gebiet	Zeit	Bestimmer
01.01.22	2,1	WG,rast	Londorf/Kläranlage- Schönungsteich	10:05	WiHE
06.01.22	6	rast	Londorf/Kläranlage- Schönungsteich	15:15	LenW
17.01.22	2	rast	Londorf/Kläranlage- Schönungsteich	15:20	LenW
21.01.22	3,1	rast	Londorf/Kläranlage- Schönungsteich	9:50	WiHE
26.02.22	4	rast	Londorf/Kläranlage- Schönungsteich	15:10	LenW
03.03.22	1,1	Wg rast	Londorf/Kläranlage- Schönungsteich	9:15	WiHE
07.03.22	6	rast	Londorf/Kläranlage- Schönungsteich	15:00	LenW

21.03.22	1,1	rast	Londorf/Kläranlage-Schönungsteich	9:10	WiHE
22.03.22	3,2	rast	Londorf/Kläranlage-Schönungsteich	14:45	LenW
11.04.22	1,1	rast	Londorf/Kläranlage-Schönungsteich	10:15	WiHE
13.04.22	2	rast	Londorf/Kläranlage-Schönungsteich	15:30	LenW
27.11.22	2 SK	WG	Londorf/Kläranlage-Schönungsteich	10:55	WiHE
04.12.22	1SK	WG,rast	Londorf/Kläranlage-Schönungsteich	10:50	WiHE
08.12.22	3,3	rast,WG	Londorf/Kläranlage-Schönungsteich	10:25	WiHE
11.12.22	2,2	WG, rast	Londorf/Kläranlage-Schönungsteich	9:20	WiHE
14.12.22	5	abfl.	Londorf/Kläranlage-Schönungsteich		MenP
18.12.22	3,3	WG,rast	Londorf/Kläranlage-Schönungsteich	10:25	WiHE
30.12.22	3,3	rast	Londorf/Kläranlage-Schönungsteich	10:25	WiHE

### STOCKENTE (ANAS PLATYRHYNCHOS)

Datum	Anzahl	Bemerkungen	Gebiet	Zeit	Bestimmer
01.01.22	1,1+4juv BP	BV	Allendorf Lda./Lumda-Wehr	10:45	WiHE
02.02.22	8	Jv	Londorf/Kläranlage-Schönungsteich	15:00	LenW
10.02.22	12	rast	Treis/Fischteiche	10:20	WiHE
28.03.22	6,6	rast	Treis/Fischteiche	19:00	BuiR
31.03.22	8	rast	Treis/Fischteiche	15:00	LenW
03.10.22	2	DZ, Vogelzugbeobachtung	Winnen/Berg	9:15 - 11:00	WiHE
11.12.22	16	rast	Londorf/Kläranlage-Schönungsteich	9:20	WiHE
18.12.22	16	rast	Londorf/Kläranlage-Schönungsteich	10:25	WiHE

### REIHERENTE (AYTHYA FUNICULA)

Datum	Anzahl	Bemerkungen	Gebiet	Zeit	Bestimmer
01.01.22	0,1+4juv		Allendorf Lda./Kläranlage		WiHE
13.04.22	2,1	rast	Londorf/Kläranlage-Schönungsteich	15:30	LenW
20.04.22	2,2	rast	Londorf/Kläranlage-Schönungsteich	9:10	WiHE
21.04.22	6	rast	Londorf/Kläranlage-Schönungsteich	15:10	LenW
10.05.22	1,1	rast	Londorf/Kläranlage-Schönungsteich	10:55	WiHE
25.05.22	1,1	rast	Allendorf Lda./Mausacker	8:45	WiHE
25.05.22	5,3	rast	Treis/Fischteiche	8:55	WiHE
31.05.22	6,5	rast	Treis/Fischteiche	10:45	WiHE



13.06.22	3	rast	Treis/Fischteiche	15:20	LenW
15.06.22	4,1	rast	Treis/Fischteiche	8:45	WiHE
27.06.22	1,1	rast	Allendorf Lda./Kläranl.- Schönungsteich	10:50	WiHE
16.08.22	0,1+4juv	BV	Allendorf Lda./Kläranlage	9:55	WiHE

### **FISCHADLER (PANDION HALIAETUS)**

Datum	Anzahl	Bemerkungen	Gebiet	Zeit	Bestimmer
24.03.22	1	kreisend mit Schwarzstorch	Winnen		Dörr Ralph

### **WACHTEL (COTURNIX COTURNIX)**

Datum	Anzahl	Bemerkungen	Gebiet	Zeit	Bestimmer
2022	1 BR		Winnen/Berg		JürD/WiHE
29.05.22	1	rfd südw.Elmensee	Nordeck/östlich		MenP
24.06.22	1	rfd	Winnen/Berg	17:20	WiHE
27.06.22	1	rfd	Nordeck/Auf der Bombe		MenP

### **SCHWARZMILAN (MILVUS MIGRANS)**

Datum	Anzahl	Bemerkungen	Gebiet	Zeit	Bestimmer
2022	1 BR		Leidenhofer Kopf (MR)		MenP/WiHE
13.04.22	1	zieh.NO	Nordeck		MenP
24.04.22	1	üb.fl	Allendorf Lda./Auf dem Berg		MenP
11.05.22	1	kreis	Allendorf Lda.	11:30	WiHE
15.05.22	1	kreis	NSG Lumdatal	11:00	WiHE
27.06.22	1	kreis	Allendorf Lda.	11:05	WiHE
02.07.22	2	kreis.über frisch gemähter Wiese	Winnen/nordöstlich		MenP

### **ROTMILAN, Gabelweihe (MILVUS MILVUS)**

Datum	Anzahl	Bemerkungen	Gebiet	Zeit	Bestimmer
2022	2 BP+1 BR		Allendorf Lda./Gemarkung		NABU/Gruppe
13.02.22	1	kreis	Nordeck	14:50	LenW
15.02.22	1	kreis	Nordeck	15:35	LenW
20.02.22	1	kreis	Nordeck	10:45	WiHE
22.02.22	1	kreis	Allendorf Lda./Homborg- Mitte	9:50	WiHE
23.02.22	1	kreis	Winnen/nördlich	10:45	WiHE
23.02.22	1	umherstreifend	Winnen		MenP
24.02.22	1	kreis	Allendorf Lda.	15:35	WiHE
26.02.22	1	Reviervershalten	Nordeck		MenP
03.03.22	1	rast	Londorf/Zementbrücke	9:15	WiHE
03.03.22	1	kreis	Allendorf Lda.	17:00	BuiR
04.03.22	2	kreis	Allendorf Lda./Mühlwiese	15:00	ScLu
07.03.22	1	kreis	Allendorf Lda./Möllenbach	14:50	LenW
10.03.22	1	kreis	Winnen	11:00	WiHE
11.03.22	2	balzend	Allendorf Lda./Kinnwald	10:40	WiHE

13.03.22	1	kreis	Nordeck	11:30	WiHE
22.03.22	1	kreis	Allendorf Lda./Homberg-Mitte	10:30	WiHE
22.03.22	1	kreis	NSG Lumdatal	14:55	LenW
24.03.22	1	kreis	Allendorf Lda./Rabenauer Straße	9:10	WiHE
25.03.22	1	kreis	Allendorf Lda./Totenberg	10:25	WiHE
26.03.22	1	üb.fl	Allendorf Lda./Ziegenberg	14:30	LenW
26.03.22	2	kreis	Allendorf Lda./Markwald	15:00	LenW
28.03.22	1	kreis	Allendorf Lda.	11:10	WiHE
28.03.22	1	kreis	Treis/Fischteiche	19:00	BuiR
05.04.22	1	Reviervershalten	Allendorf Lda./Auf dem Berg		MenP
06.04.22	1	kreis	Allendorf Lda.	10:55	WiHE
07.04.22	1	kreis	Allendorf Lda.	12:30	WiHE
08.04.22	1	kreis	Allendorf Lda.	9:00	WiHE
08.04.22	1	nahrungsuchend	Allendorf Lda./Möllenbach		MenP
10.04.22	1	jgd	Allendorf Lda./Auf dem Berg	17:00	WiHE
11.04.22	2	DZ Ost	Londorf/Lumda-Zementbrücke	10:15	WiHE
12.04.22	1	kreis	Allendorf Lda.	15:40	WiHE
13.04.22	1	kreis	Allendorf Lda.	15:25	WiHE
17.04.22	1	kreis	Nordeck/Allee	12:25	WiHE
19.04.22	1	kreis	Kesselbach/Gemarkung	10:05	WiHE
19.04.22	1	jgd	Nordeck	10:55	WiHE
19.04.22	1	kreis	Allendorf Lda./Homberg	16:30	WiHE
24.04.22	1	kreis	Allendorf Lda.	8:10	WiHE
27.04.22	1	kreis	Allendorf Lda./Pestilenzstrauch	9:30	WiHE
28.04.22	1	kreis	Allendorf Lda./Möllenbach	15:30	LenW
29.04.22	1	kreis	Allendorf Lda.	10:55	WiHE
01.05.22	1	kreis	Allendorf Lda.	16:15	WiHE
01.05.22	3	kreis	Allendorf Lda./Winner Weg	16:40	LenW
06.05.22	1	kreis	Allendorf Lda./Mühlwiese	12:10	WiHE
07.05.22	1	kreis	Allendorf Lda./Mühlwiese	15:10	WiHE
09.05.22	1	kreis	Allendorf Lda./Totenhausen	16:55	WiHE
13.05.22	1	Horst ein.fl	Leidenhofer Kopf (MR)	10:15	WiHE
14.05.22	1	kreis	Nordeck	15:40	WiHE
14.05.22	1	kreis	Allendorf Lda.	11:30	ScLu
15.05.22	1	kreis	Allendorf Lda.	16:35	WiHE
15.05.22	1	kreis	Allendorf Lda./Friedrich-Ebert-Straße	9:15	ScLu
19.05.22	1	kreis	Allendorf Lda.	8:55	WiHE

19.05.22	1	jgd	Allendorf Lda./Pestilenzstrauch	9:45	WiHE
25.05.22	1	kreis	Climbach	16:05	LenW
27.05.22	1	kreis	Allendorf Lda./Kellerborn	15:10	WiHE
31.05.22	1	kreis	Allendorf Lda./Treiser Weg-Wiese	18:15	WiHE
01.06.22	1	üb.fl	Allendorf Lda./Kinnwald	8:45	WiHE
02.06.22	1	kreis	Allendorf Lda./Auf dem Berg	10:25	WiHE
06.06.22	1		Allendorf Lda.	12:10	WiHE
08.06.22	1	kreis	Allendorf Lda./Eisenscharte	10:15	WiHE
08.06.22	1	kreis	Allendorf Lda./Ziegenberg	15:45	LenW
09.06.22	1	kreis	Allendorf Lda./Kinnwald	15:50	WiHE
13.06.22	1	kreis	Allendorf Lda./Seebach	10:35	WiHE
13.06.22	2	kreis	Allendorf Lda./Kläranlage	14:35	LenW
14.06.22	1	kreis	Nordeck/Hoher Stein	9:30	WiHE
14.06.22	1	kreis	Allendorf Lda./Lindenbach	10:50	WiHE
15.06.22	1	kreis	Allendorf Lda./Mausacker	14:10	WiHE
15.06.22	3	kreisend	Nordeck		MenP
21.06.22	1	kreis	Allendorf Lda.	11:00	WiHE
21.06.22	1	üb.fl	Allendorf Lda./Nasser Strauch	16:25	WiHE
23.06.22	1	kreis	Nordeck	17:15	WiHE
28.06.22	1	kreis	Leidenhofer Kopf (MR)	10:05	WiHE
30.06.22	1	kreis	Allendorf Lda./Möllenbach	10:50	WiHE
01.07.22	1	kreis	Allendorf Lda./Wasserbassin	16:10	WiHE
02.07.22	12	kreisend über frisch gemähter Wiese	Winnen/nordöstlich		MenP
06.07.22	1	kreis	Allendorf Lda./Kinnwald	9:20	WiHE
06.07.22	1	jgd	Allendorf Lda./Freymühle	11:00	WiHE
07.07.22	1	jgd	Winnen/nördlich	9:30	WiHE
08.07.22	1	kreis	Allendorf Lda./Möllenbach	8:50	WiHE
10.07.22	1juv	kreis	Allendorf Lda./Ziegenberg	15:25	WiHE
12.07.22	4	jgd	Allendorf Lda./Treiser Weg-Wiese	12:00	WiHE
22.07.22	1	kreis	Nordeck/Auf der Bomme	10:05	WiHE
24.07.22	1	jg	Allendorf Lda./Freymühle	11:20	WiHE
25.07.22	1	jgd	Winnen/Berg	10:15	WiHE
25.07.22	1 BR		Allendorf Lda./Eisenscharte		JürD
27.07.22	1	kreis	Allendorf Lda./Kinnwald	11.00	WiHE

01.08.22	1	rast	Londorf/Kläranlage	11:00	WiHE
07.08.22	2	rast	NSG Lumdatal/Stromleitung	8:45	WiHE
11.08.22	1	DZ SW	NSG Lumdatal	9:55	WiHE
16.08.22	1	kreis	Allendorf Lda./Totenberg	10:25	WiHE
16.08.22	1	kreis	Allendorf Lda./Winner Eck	10:50	WiHE
17.08.22	1	kreis	Allendorf Lda./Tonkaute	14:50	LenW
18.08.22	1	rast	NSG Lumdatal/Stromleitung	9:10	WiHE
19.08.22	3	kreis	Winnen/Berg	10:35	WiHE
21.08.22	1	kreis	Allendorf Lda./Ziegenberg		WiIM
26.08.22	1	rrast	NSG Lumdatal/Stromleitung	9:15	WiHE
27.08.22	1	kreis	Allendorf Lda./Freymühle	14:15	WiHE
29.08.22	1	kreis	Allendorf Lda./Treiser Weg-Wiese	15:40	WiHE
01.09.22	1	kreis	Allendorf Lda./Treiser Weg-Wiese	12:05	WiHE
06.09.22	1	DZ SW	Winnen/Berg	10:25	WiHE
06.09.22	1	kreis	Allendorf Lda./Streck	10:55	WiHE
08.09.22	1	kreis	Allendorf Lda.	12:25	WiHE
09.09.22	1	kreis	Allendorf Lda.	8:45	WiHE
15.09.22	2	rast	NSG Lumdatal/Stromleitung	8:55	WiHE
16.09.22	1	DZ SW	Nordeck/ Prophetenmühle	10:50	WiHE
16.09.22	1	kreis	Allendorf Lda.	15:10	WiHE
19.09.22	1	DZ West	Winnen/Berg	15:50	WiHE
28.09.22	2	rast	NSG Lumdatal/Stromleitung	10:25	WiHE
29.09.22	1	rast	NSG Lumdatal/Stromleitung	9:30	WiHE
03.10.22	9	DZ, Vogelzugbeobachtung	Winnen/Berg	9:15 - 11:00	WiHE
03.10.22	1	kreis	NSG Lumdatal	15:45	LenW
05.10.22	1	kreis	Allendorf Lda.	12:45	WiHE
05.10.22	20	dz SW	Allendorf Lda.	11:15	Schwarz Hans-Peter
06.10.22	1	DZ SW	Winnen/Berg	9:40 - 11:10	WiHE
17.11.22	18	ziehend	Nordeck		MenP

## HABICHT (ACCIPITER GENTILIS)

Datum	Anzahl	Bemerkungen	Gebiet	Zeit	Bestimmer
2022	1 BR		Allendorf Lda./Gemarkung		WagK/MenP/WiHE
08.01.22	1	jgd	Allendorf Lda./Am Erlen	11:30	ScLu
20.01.22	0,1	Grundst.Wagner	Allendorf Lda./Friedrich-Ebert-Straße		WagK

17.04.22	1	üb.fl	Allendorf Lda./Rabenauer Straße	9:10	WiHE
08.06.22	1	Grunst.Wagner	Allendorf Lda./Friedrich- Ebert-Straße		WagK
09.06.22	1	Grunst.Wagner	Allendorf Lda./Friedrich- Ebert-Straße		WagK
31.10.22	2,1	kreis	Allendorf Lda.		WagK
14.11.22	0,1	kreis	Allendorf Lda./Friedrich- Ebert-Straße		WagK
17.11.22	1	zieh.	Nordeck		MenP

### **SPERBER (ACCIPITER NISUS)**

Datum	Anzahl	Bemerkungen	Gebiet	Zeit	Bestimmer
01.01.22	1BR		Allendorf Lda./Gemarkung		MenP/WagK/WiHE
02.01.22	1	jgd	Allendorf Lda./Am Erlen	10:10	WiHE
16.06.22	1,0	mit Star als Beute am Boden	Winnen/Ortsmitte		MenP
29.08.22	1	jgd	Winnen/nördlich	10:45	WiHE
17.12.22	1	jgd	Allendorf Lda./Am Erlen	14:10	WiHE
28.12.22	1	jgd	Allendorf Lda./Am Erlen		WagK
31.12.22	1,0	jgd	Allendorf Lda./Kellerborn		WagK

### **WESPENBUSSARD (PERNIS APIVORUS)**

Datum	Anzahl	Bemerkungen	Gebiet	Zeit	Bestimmer
03.08.22	3	kreis	Allendorf Lda./Gesamtschule		WagK

### **MÄUSEBUSSARD (BUTEO BUTEO)**

Datum	Anzahl	Bemerkungen	Gebiet	Zeit	Bestimmer
2022	4 BR		Allendorf Lda./Gemarkung		WiHE/WiIM/LenW
25.02.22	2	balzend	Nordeck/Hoher Stein	10:30	WiHE
27.02.22	2	kreis	Allendorf Lda./Steinwald	11:30	WiIM
20.05.22	1,1		Allendorf Lda./Rabenauer Straße	10:25	WiHE
06.10.22	2	DZ SW	Winnen/Berg	9:40 - 11:10	WiHE
08.10.22	4	kreis	Allendorf Lda./Ziegenberg	14:45	LenW

### **TURMFALKE, Rüttelfalke**

### **(FALCO TINNUNCULUS)**

Datum	Anzahl	Bemerkungen	Gebiet	Zeit	Bestimmer
2022	2 BP		Nordeck/Gemarkung		WiHE
2022	1 BP		Climbach/Gemarkung		WiHE
2022	1 BP		Winnen		WiHE
2022	3 BP+5juv		Allendorf Lda./Gemarkung		NABU/Gruppe
02.05.22	1,1		Allendorf Lda./Kirchturm		WiHE
15.05.22	1,1		Nordeck/Gemarkung		WiHE
24.07.22	1ad+2juv	BV	Allendorf Lda./Londorfer Str.	11:35	Platz Manfred

### BAUMFALKE (FALCO SUBBUTEO)

Datum	Anzahl	Bemerkungen	Gebiet	Zeit	Bestimmer
2022	1 BR		Allendorf Lda./Winner Eck		MenP/WiHE
02.06.22	1	ein.fl	Allendorf Lda./Harts-Wäldchen	10:45	WiHE
08.06.22	1	jgd	Allendorf Lda./Fichtenwiese	10:20	WiHE
22.07.22	1	rfd. überfl.	Nordeck		MenP

### WANDERFALKE (FALCO peregrinus)

Datum	Anzahl	Bemerkungen	Gebiet	Zeit	Bestimmer
29.09.22	1	auf Voliere Wagner	Allendorf Lda./Friedrich-Ebert-Straße		WagK

### TEICHHUHN, Teichralle (GALLINULA CHLOROPUS)

Datum	Anzahl	Bemerkungen	Gebiet	Zeit	Bestimmer
2022	2 BR		Allendorf Lda./Gemarkung		WiHE/WagK
26.04.22	1		Allendorf Lda./Kläranlage	9:05	WiHE
06.05.22	1		Allendorf Lda./Kläranlage	9:05	WiHE
08.05.22	1	Teich Städter	Allendorf Lda./Am Erlen		WagK
25.05.22	2	BV	Allendorf Lda./Kläranlage	8:40	WiHE
27.06.22	1	BV	Allendorf Lda./Kläranl.-Schönungsteich	10:50	WiHE

### KRANICH (GRUS GRUS)

Datum	Anzahl	Bemerkungen	Gebiet	Zeit	Bestimmer
01.02.22	7	Dz SW	Allendorf Lda.	10:15	Wißner Helmut
04.02.22	100	Dz N0	Allendorf Lda.	15:25	LenW
05.02.22	70	DZ Ost	Allendorf Lda.	15:10	LenW
07.02.22	485	DZ N0	Allendorf Lda.	15:10 - 16:05	LenW/WiHE/WagK
07.02.22	120	DZ Nord	Allendorf Lda.	15:05	LenW

07.02.22	33	DZ Nord	Allendorf Lda.	15:25	LenW
07.02.22	450	dz Nord	Allendorf Lda.	16:00	LenW/BuiR/ScLu
09.02.22	88	DZ N0	Allendorf Lda.	14:15	Wißner Helmut
11.02.22	30	dz N0	Allendorf Lda.	8:00	Wißner Helmut
11.02.22	41	dz N0	Allendorf Lda.	8:10	Wißner Helmut
11.02.22	1200	dz N0	Allendorf Lda.	16:30 - 17:10	NABU-Gruppe
14.02.22	402	dz N0	Allendorf Lda.	15:35 - 16:55	WiHE/ScLu
14.02.22	100	dz Ost	Allendorf Lda.	15:35	LenW
14.02.22	mind 250	rfd u.zieh.NO	Nordeck	15:10	MenP
16.02.22	100	Nachtzug N0	Allendorf Lda.	19:05	WiHE/ScLu
19.02.22	90	dz N0	Allendorf Lda.	14:00	LenW/Großhaus Simone
25.02.22	510	dz N0	Allendorf Lda.	12:20 - 18:00	ScLu
16.03.22	2	DZ N0	Allendorf Lda.	17:00	BuiR
04.10.22	200	dz SW	Allendorf Lda.	18:00	WiHE/ScLu
09.10.22	100	DZ SW	Allendorf Lda.	19:15	LenW
10.10.22	250	dz SW	Allendorf Lda.	16:46	Heibertshausen W./BuiR/ScLu
10.10.22	80	dz West	Winnen	14:45	LenW/ScLu
10.10.22	180	DZ SW	Allendorf Lda.	17:00	BuiR
10.10.22	mind 150	zieh.SW	Nordeck/Waldgebiet- nördlich	15:40	MenP
12.10.22	75	DZ SW	Allendorf Lda.	14:45	WiHE
12.10.22	90	DZ SW	Allendorf Lda.	14:50	WiHE
12.10.22	130	DZ SW	Allendorf Lda.	14:45	LenW
12.10.22	170	DZ SW	Allendorf Lda.	14:50	LenW
19.10.22	mind 200	zieh.SW	Allendorf Lda./Auf dem Berg	17:30	MenP
19.10.22	mind 100	zieh.SW	Allendorf Lda./Auf dem Berg	17:45	MenP
19.10.22	280	dz SW	Allendorf Lda.	15:00 - 17:20	ScLu
20.10.22	4280	dz SW	Allendorf Lda.	11:20 - 15:22	Heinz/Kier/WiHE/ BuiR/ScLu
20.10.22	1 Trupp	DZ SW Nachtzug	Allendorf Lda.	19:35	WiHE
21.10.22	50	dz NO	Allendorf Lda.	17:00	ScLu
23.10.22	200	dz SW	Allendorf Lda.	15:05	WiHE/ScLu
23.10.22	320	dz SW	Allendorf Lda.	15:55	WiHE/Wißner Helmut/ScLu
23.10.22	1190	DZ SW	Winnen	15:10 - 16:30	LenW
26.10.22	mind 300	zieh.SW	Nordeck	16:45	MenP
26.10.22	470	zieh.SW	Climbach	17:05 - 18:45	ScLu
27.10.22	310	dz SW	Allendorf Lda.	16:20	WiHE/ScLu
27.10.22	mind 360	zieh.SW	Nordeck	16:30	MenP
28.10.22	180	DZ SW	Allendorf Lda.	16:15	WiHE
30.10.22	860	dz SW	Allendorf Lda.	15:30 - 15:55	WiHE/BuiR/ScLu
11.11.22	650	dz SW	Allendorf Lda.	16:30	WiHE
11.11.22	1 Trupp	zieh.SW im Nebel	Winnen	17:10	MenP
12.11.22	100	DZ SW	Allendorf Lda.	13:45	WiHE

12.11.22	650	dz SW	Allendorf Lda.	15:50 - 16:30	WagK/ScLu
13.11.22	30	DZ SW	Allendorf Lda.	11:00	BuiR
15.11.22	1200	DZ SW	Allendorf Lda.	14:45	WiHE/ScLu
15.11.22	1550	dz SW	Allendorf Lda.	14:55	WiHE/ScLu
15.11.22	110	dz SW	Allendorf Lda.	17:10	WiHE/ScLu
15.11.22	1400	DZ SW	Allendorf Lda.	15:00	BuiR
15.11.22	mind 200	zieh.SW	Climbach	15:10	MenP
15.11.22	mind 200	zieh.SW	Leidenhofer Kopf (MR)	16:30	MenP
19.11.22	100	DZ SW	Allendorf Lda.	16:05	LenW
20.11.22	175	DZ SW	Allendorf Lda.	14:45	LenW
12.12.22	4	zieh.SW	Winnen	10:50	MenP/Schwarz H.- Peter
13.12.22	130	DZ,SW	Allendorf Lda.	14.05	WiHE/Heibertshausen W.

## BEKASSINE (GALLINAGO GALLINAGO)

Datum	Anzahl	Bemerkungen	Gebiet	Zeit	Bestimmer
21.03.22	2	rast	NSG Lumdatal	10:20	WiHE
08.04.22	1	nahrungsuchend	Allendorf Lda./Möllenbach		MenP
12.04.22	1	im Graben auf.fl	Allendorf Lda./Möllenbach	15:50	LenW
27.12.22	1	rast	NSG Lumdatal	9:45	WiHE

## HOHLTAUBE (COLUMBA OENAS)

Datum	Anzahl	Bemerkungen	Gebiet	Zeit	Bestimmer
2022	12 BR		Allendorf Lda./Gemarkung		WiHE
2022	2 BR		Nordeck/Hoher Stein		MenP
2022	1 BR		Leidenhofer Kopf (MR)		MenP
02.02.22	2	Baum ausfl.	Allendorf Lda./Alte Straße	10:10	WiHE
22.02.22	1	sing	Allendorf Lda./Homberg- Oberer Weg	9:15	WiHE
22.02.22	1	sing	Allendorf Lda./Homberg- Mitte	9:40	WiHE
10.03.22	1	sing	Allendorf Lda./Langes Treiben	9:50	WiHE
17.03.22	1	sing	Nordeck/Hoher Stein	9:30	WiHE
18.03.22	1	sing	Allendorf Lda./Rabenauer Straße	9:10	WiHE
22.03.22	1	sing	Allendorf Lda./Homberg- Mitte	10:40	WiHE
22.03.22	1	sing	Allendorf Lda./Homberg- Nordhang	10:50	WiHE
22.03.22	1	sing	Allendorf Lda./Homberg- östlicher Teil	10:50	WiHE
24.03.22	1	sing	Allendorf Lda./Rabenauer Straße	9:10	WiHE



25.03.22	2	sing	Allendorf Lda./Hahnenkamm	10:00	WiHE
28.03.22	1	sing	Allendorf Lda./Hahnenkamm	10:30	WiHE
17.04.22	1	sing	Allendorf Lda./Rabenauer Straße	9:10	WiHE
21.04.22	1	sing	Allendorf Lda./Homborg- Mitte	9:05	WiHE
21.04.22	2	sing	Allendorf Lda./Alte Straße	9:45	WiHE
24.04.22	1	Ansitz	Leidenhofer Kopf (MR)		MenP
27.04.22	1	sing	Allendorf Lda./Kirschenalle	9:15	WiHE
27.04.22	1	sing	Allendorf Lda./Hahnenkamm	9:40	WiHE
01.05.22	1	sing	Allendorf Lda./Hahnenkamm	8:55	WiHE
01.05.22	2	sing	Nordeck/Hoher Stein	9:30	WiHE
04.05.22	1	sing	Allendorf Lda./Totenberg	8:50	WiHE
06.05.22	1	sing	Allendorf Lda./Totenberg	10:00	WiHE
06.05.22	1	sing	Allendorf Lda./Hahnenkamm	10:20	WiHE
09.05.22	2	sing	Allendorf Lda./Hahnenkamm	16:40	WiHE
13.05.22	1	sing	Nordeck/Hoher Stein	9:10	WiHE
20.05.22	1	sing	Allendorf Lda./Rabenauer Straße	10:25	WiHE
30.05.22	1	sing	Allendorf Lda./Totenberg	9:30	WiHE
31.05.22	1	sing	Nordeck/Hoher Stein		MenP
02.06.22	2	sing	Nordeck/Hoher Stein	9:10	WiHE
06.06.22	1	sing	Allendorf Lda./Altholzinsel-Langer Bruch	9:10	WiHE
08.06.22	1	sing	Allendorf Lda./Fritzenwiese	10:05	WiHE
09.06.22	1	sing	Allendorf Lda./Homborg- östlicher Teil	15:20	WiHE
13.06.22	2	sing	Allendorf Lda./Rabenauer Straße	10:00	WiHE
15.06.22	1	sing	Leidenhofer Kopf (MR)		MenP
28.06.22	1	sing	Nordeck/Hoher Stein	9:30	WiHE
10.07.22	2	Ansitz	Allendorf Lda./Kellerborn	15:55	WiHE
05.08.22	1	ein,fl	Leidenhofer Kopf (MR)	9:55	WiHE
12.08.22	1	Ansitz	NSG Lumdatal/Stromleitung	14:45	WiHE

## **RINGELTAUBE (COLUMBA PALUMBUS)**

<b>Datum</b>	<b>Anzahl</b>	<b>Bemerkungen</b>	<b>Gebiet</b>	<b>Zeit</b>	<b>Bestimmer</b>
10.03.22	45	DZ NO	Allendorf Lda./Auf dem Berg	9:20	WiHE

15.08.22	50	Jv	Allendorf Lda./Möllenbach	15:00	LenW
25.10.22	32	ras	NSG Lumdatal/Stromleitung	8:55	WiHE
27.11.22	60	rast	Londorf/Zementbrücke	10:25	WiHE

## **TÜRKENTAUBE (STREPTOPELIA DECAOCTO)**

<b>Datum</b>	<b>Anzahl</b>	<b>Bemerkungen</b>	<b>Gebiet</b>	<b>Zeit</b>	<b>Bestimmer</b>
2022	2 BR		Allendorf Lda./Ortsmitte		BuiR/WagK
05.01.22	2	Im Garten	Allendorf Lda./Treiser Str.		BuiR
17.01.22	2	In Gärten,WG	Allendorf Lda./Treiser Str.	9:00	BuiR
09.04.22	2	BV	Allendorf Lda./Treiser Str.	10:00	BuiR
27.05.22	2	Im Garten,BV	Allendorf Lda./Treiser Str.	13:00	BuiR
08.08.22	1,1	Grundst.Penz	Allendorf Lda./Allertshäuser Straße		WagK
05.09.22	3	Grundst.Penz	Allendorf Lda./Allertshäuser Straße		WagK
02.10.22	1,0		Allendorf Lda./Friedrich- Ebert-Straße		WagK

## **TURTELTAUBE (STREPTOPELIA TURTUR)**

<b>Datum</b>	<b>Anzahl</b>	<b>Bemerkungen</b>	<b>Gebiet</b>	<b>Zeit</b>	<b>Bestimmer</b>
2022	1 BR		Nordeck/Hoher Stein		MenP
2022	1 BR		Allendorf Lda./Auf dem Berg		WiHE
03.05.22	1	Gesang.u.Sichtbeob.	Nordeck/Hoher Stein		MenP
19.06.22	1	sitzt auf abgestorbener Buche	Nordeck/Hoher Stein- nordöstl.		MenP
28.06.22	1	sing	Allendorf Lda./Auf dem Berg	10:25	WiHE
03.07.22	1	sing	Nordeck/Hoher Stein		MenP

## **KUCKUCK (CUCULUC CANORUS)**

<b>Datum</b>	<b>Anzahl</b>	<b>Bemerkungen</b>	<b>Gebiet</b>	<b>Zeit</b>	<b>Bestimmer</b>
01.01.22	2 BR		Allendorf Lda./Gemarkung		NABU/Gruppe
21.04.22	1	1. sing	Allendorf Lda./Streitkopf	9:00	WiHE
27.04.22	1	sing	Allendorf Lda./Lumda- Erlen		WagK
28.04.22	1	sing	Allendorf Lda./Lumda- Erlen		WagK
03.05.22	1	sing	Allendorf Lda./Gieckelswiese	16:00	LenW
04.05.22	1	Sichtbeob. Braune Morphe	NSG Lumdatal	10:00	WiHE

06.05.22	1	sing	Allendorf Lda./Treiser Weg-Wiese	9:00	WiHE
08.05.22	1	sing	Allendorf Lda./Steinbruch	19:30	BuiR
09.05.22	1	sing	Allendorf Lda./Treiser Weg-Wiese	17:05	WiHE
10.05.22	1	sing	NSG Lumdatal	8:50	WiHE
20.05.22	1	sing	Allendorf Lda./Streitkopf	9:05	WiHE
22.05.22	1	sing	Allendorf Lda./Homberg	21:00	BuiR
25.05.22	1	sing	Allendorf Lda./Treiser Weg-Wiese	8:40	WiHE
28.05.22	1	sing	Londorf/Kläranlage	15:25	WiHE
14.06.22	1	rfd	Winnen/Geiersberg		MenP

### UHU (BUBO BUBO)

Datum	Anzahl	Bemerkungen	Gebiet	Zeit	Bestimmer
2022	1 BP+2juv		Nordeck/Burg		Ralph Dörr/GärP/MenP
01.01.22	1 BR		Allendorf Lda./Totenberg		Wissner Ingrid/WiHE
06.01.22	1	47 mal rfd, dann üb.fl. Kalkberg 10 mal rfd	Allendorf Lda./Totenberg	17:10 - 17:20	WiHE/Wissner Ingrid
11.01.22	1,1	Balzgesang	Allendorf Lda./Schwarzer Mann (MR)		MenP
25.01.22	1,1	rfd	Nordeck/Burg	17:00 - 17:20	GärP
02.02.22	1	93 mal rfd	Allendorf Lda./Totenberg	18:25 - 18:40	WiHE
01.08.22	1	ab.fl	Allendorf Lda./Kirschenallee	15:40	WiHE
11.11.22	1	rfd	Nordeck/Weingraben	17:00	MenP

### STEINKAUZ (ATHENE NOCTUA)

Datum	Anzahl	Bemerkungen	Gebiet	Zeit	Bestimmer
2022	1 BP		Nordeck/Ganskopf		WiIM
2022	2 BP		Allendorf Lda./Gemarkung		WiIM

### WALDKAUZ (STRIX ALUCO)

Datum	Anzahl	Bemerkungen	Gebiet	Zeit	Bestimmer
01.01.22	3 BR		Allendorf Lda.		WagK/WiIM/WiHE
02.02.22	1	11 mal rfd	Allendorf Lda./Totenberg	18:40 - 18:45	WiHE
26.02.22	1	rfd	Allendorf Lda./Ziegenberg	19:30	WiIM
09.04.22	1	rfd	Allendorf Lda./Homberg-östlicher Teil	09.04. - 13.04.2022	ScLu
28.12.22	1	rfd	Allendorf Lda./Homberg		WagK

**MAUERSEGLER (APUS APUS)**

Datum	Anzahl	Bemerkungen	Gebiet	Zeit	Bestimmer
2022	20 BP	2 Brutplätze	Allendorf Lda./Ortsmitte		Platz Manfred/WiHE
07.05.22	2	jgd	Allendorf Lda./Zahlgasse	10:00	WiHE
14.05.22	10		Allendorf Lda./Rahmengasse	11:00	ScLu
25.06.22	20	12 Kästen besetzt	Allendorf Lda./Grundschule	15:00	WiHE
30.06.22	40	jgd	Allendorf Lda.	8:00	WiHE
05.07.22	77	DZ	Treis/Fischteiche	9:20 - 10:10	WiHE
15.07.22	15	jgd	Allendorf Lda.	9:20	WiHE
18.07.22	20	jgd	Allendorf Lda.	21:00	WiHE
22.07.22	10	jgd	Allendorf Lda.	9:15	WiHE
24.07.22	8 BP		Alte Apotheke	11:25	Platz Manfred

**WIEDEHOPF (UPUPA EPOPS)**

Datum	Anzahl	Bemerkungen	Gebiet	Zeit	Bestimmer
17.04.22	1	auf.fl	Allendorf Lda./Illschäuser Weg	16:50	WiHE/Wissner Ingrid
17.04.22	1		Allendorf Lda./Schießhütte	11:15	Schwarz Carmen
01.05.22	1	am ehemal.Stauteich	Nordeck/Ratzmühle		Haas Jürgen/Klöppner Heidrun
02.05.22	1	am ehemal.Stauteich	Nordeck/Ratzmühle		Haas Jürgen/Klöppner Heidrun

**EISVOGEL (ALCEDO ATTHIS)**

Datum	Anzahl	Bemerkungen	Gebiet	Zeit	Bestimmer
2022	1 BR		Allendorf Lda./Gemarkung		NABU-Gruppe
08.04.22	1	Teich Städter	Allendorf Lda./Am Erlen		WagK
11.04.22	1		Allendorf Lda./Lumda-Kleinmühlerbrücke	18:00	WiM
14.04.22	1	jgd	Allendorf Lda./Wehr	15:50	WiHE
04.05.22	1	mit Fisch im Schnabel	Allendorf Lda./Lumda-Bahnhofstr.		WagK
25.05.22	1	Ng	Treis/Fischteiche	8:55	WiHE
10.07.22	1	BV	Allendorf Lda./Lumda-Kleinmühle	8:40	WiHE
05.09.22	1	rfd	Allendorf Lda./Lumda-Kläranlage		MenP
25.09.22	1	jgd	Allendorf Lda./Totenhausen	11:40	WiHE
30.09.22	1	Jv	Treis/Fischteiche	14:45	LenW
28.11.22	1	Jv	Nordeck/Altmühler Teich	9:50	WiHE

**WENDEHALS (JYNX TORQUILLA)**

Datum	Anzahl	Bemerkungen	Gebiet	Zeit	Bestimmer
2022	1 BR		Allendorf Lda./Rödern		WiHE
21.04.22	1	sing	Allendorf Lda./Rödern	10:10	WiHE
01.05.22	1	sing	Allendorf Lda./Rödern	8:40	WiHE
04.05.22	1	rfd	Allendorf Lda./Rödern	9:10	WiHE
06.05.22	1	sing	Allendorf Lda./Rödern	10:05	WiHE
10.05.22	1	sing	Allendorf Lda./Hirschburg	9:10	WiHE

**SCHWARZSPECHT (DRYOCOPUS MARTIUS)**

Datum	Anzahl	Bemerkungen	Gebiet	Zeit	Bestimmer
2022	6 BR		Allendorf Lda./Gemarkung		WiHE/MenP
2022	1 BR		Nordeck/Hoher Stein		WiHE
02.02.22	1	Jv sing	Allendorf Lda./Dreisnitz	10:40	WiHE
22.02.22	1	Weg üb.fl	Allendorf Lda./Homber-Waldeingang v.Climbach	10:10	WiHE
11.03.22	1	sing	Allendorf Lda./Buchkopf	9:30	WiHE
17.03.22	1	Jv,sing	Nordeck/Hoher Stein	9:50	WiHE
17.03.22	1	Jv,sing	Allendorf Lda./Nasser Strauch	10:40	WiHE
18.03.22	1	sing	Allendorf Lda./Markwald	9:20	WiHE
24.03.22	1	Jv sing	Allendorf Lda./Buchkopf	9:30	WiHE
29.03.22	1	Sichtbeob.sing,Jv	Allendorf Lda./Homburg-östlicher Teil	18:30	WiHE
17.04.22	1	sing	Allendorf Lda./Rabenauer Straße	9:00	WiHE
29.04.22	1	sing	Allendorf Lda./Langes Treiben	16:10	WiHE
13.05.22	1	sing	Nordeck/Hoher Stein	9:05	WiHE
23.05.22	1	sing	Allendorf Lda./Markwald	10:20	WiHE
20.09.22	1	sing	Allendorf Lda./Kalkberg	17:25	WiHE
25.09.22	1	Flugruf	Allendorf Lda./Totenberg	11:10	WiHE
12.11.22	1	rfd. südl.Waldrand	Allendorf Lda./Auf dem Berg		MenP
27.12.22	1	Jv, üb.fl	Allendorf Lda./Langes Treiben	10:35	WiHE

**GRAUSPECHT (PICUS CANUS)**

Datum	Anzahl	Bemerkungen	Gebiet	Zeit	Bestimmer
2022	6 BR		Allendorf Lda./Gemarkung		WiHE

2022	2 BR		Nordeck/Hoher Stein		MenP/WiHE
2022	1 BR		Winnen/östlich		MenP
08.01.22	0,1	an Futtersrelle	Allendorf Lda./Am Erlen	10:00	ScLu
15.01.22	1	Jv,rfd	Allendorf Lda./Homberg-östlicher Teil	9:40	WiHE
23.02.22	1	Jv sing	Allendorf Lda./Auf dem Berg	9:40	WiHE
28.02.22	0,1	Sichtbeob.	Winnen/östlich		MenP
10.03.22	1	sing	Allendorf Lda./Langes Treiben	9:40	WiHE
11.03.22	1	sing	Allendorf Lda./Rabenauer Straße	9:15	WiHE
17.03.22	1	Jv,sing	Nordeck/Hoher Stein	10:05	WiHE
17.03.22	1	Jv,sing	Allendorf Lda./Langes Treiben	10:40	WiHE
22.03.22	2	sing	Allendorf Lda./Homberg-östlicher Teil	11:05	WiHE
24.03.22	1	Jv sing	Allendorf Lda./Buchkopf	9:30	WiHE
24.03.22	1	Jv sing	Allendorf Lda./Altholzinsel-Langer Bruch	9:35	WiHE
25.03.22	1	sing	Allendorf Lda./Hahnenkamm	10:10	WiHE
29.03.22	1	sing Jv	Allendorf Lda./Homberg-östlicher Teil	15:50	WiHE
08.04.22	1	sing	Allendorf Lda./Homberg-östlicher Teil	9:25	WiHE
08.04.22	2	sing	Allendorf Lda./Hahnenkamm	10:15	WiHE
17.04.22	1	sing	Allendorf Lda./Rabenauer Straße	9:00	WiHE
19.04.22	0,1	an Futterstelle	Allendorf Lda./Am Erlen	16:05	WiHE
21.04.22	1	sing	Allendorf Lda./Pestilenzstrauch	10:30	WiHE
06.05.22	1	sing	Allendorf Lda./Pestilenzstrauch	10:30	WiHE
13.05.22	1	sing	Nordeck/Hoher Stein	9:10	WiHE
20.05.22	1	sing	Allendorf Lda./Rabenauer Straße	10:25	WiHE
27.05.22	1	sing	Nordeck/Hoher Stein	9:40	WiHE
31.05.22	1	Sichtbeob.	Nordeck/Hoher Stein		MenP

## GRÜNSPECHT (PICUS VIRIDIS)

Datum	Anzahl	Bemerkungen	Gebiet	Zeit	Bestimmer
2022	20 BR+1 BP+2jv		Allendorf Lda./Gemarkung		WiHE/BuiR/WiIM/MenP
2022	1 BR		Winnen/Alter Graben		WiHE

2022	1 BR		Climbach/Aspen Köppel		WiHE
2022	2 BR		Nordeck/Hoher Stein		WiHE
02.01.22	1	Jv,rfd	Allendorf Lda./Homberg-Nordhang	9:50	WiHE
10.01.22	1,0	Jv	Winnen/Alter Graben	10:20	WiHE
11.01.22	1	Jv,rfd	Allendorf Lda./Homberg-östlicher Teil	10:40	WiHE
15.01.22	1	Jv,rfd	Allendorf Lda./Homberg-östlicher Teil	9:20	WiHE
18.01.22	1	Jv,rfd	Allendorf Lda./Kaulbach	10:35	WiHE
18.01.22	1	Jv,rfd	Allendorf Lda./Homberg-östlicher Teil		WiHE
23.01.22	1	Jv,rfd	Allendorf Lda./Schutz	8:20	WiHE
10.02.22	1	sing	Allendorf Lda./Gieckelswiese	10:45	WiHE
22.02.22	1	Jv sing	Climbach/Aspen Köppel	9:10	WiHE
22.02.22	1	Jv sing	Allendorf Lda./Homberg-Unterer Weg	9:20	WiHE
22.02.22	2	Jv sing	Allendorf Lda./Homberg-östlicher Teil	15:55	WiHE
25.02.22	1	sing	Nordeck/Hoher Stein	10:15	WiHE
27.02.22	1	Jv rfd	Allendorf Lda./Schutz	8:15	WiHE
03.03.22	1	Jv rfd	Londorf/Zementbrücke	9:15	WiHE
10.03.22	2	sing	Allendorf Lda./Langes Treiben	10:00	WiHE
10.03.22	1	sing	Allendorf Lda./Auf dem Berg	10:35	WiHE
11.03.22	1	sing	Allendorf Lda./Rabenauer Straße	9:20	WiHE
17.03.22	2	Jv, sing	Nordeck/Hoher Stein	9:20	WiHE
17.03.22	1	Jv,sing	Allendorf Lda./Langes Treiben	10:45	WiHE
18.03.22	1	sing	Allendorf Lda./Rabenauer Straße	9:15	WiHE
22.03.22	1	sing	Allendorf Lda./Kläranlage	9:55	WiHE
24.03.22	1	sing	Allendorf Lda./Rabenauer Straße	9:10	WiHE
25.03.22	1	sing	Allendorf Lda./Pestilenzstrauch	10:10	WiHE
06.04.22	1	sing	NSG Lumdatal	9:35	WiHE
08.04.22	1	sing	Allendorf Lda./Am Erlen	9:00	WiHE
08.04.22	2	sing	Allendorf Lda./Pestilenzstrauch	10:30	WiHE
11.04.22	1	Jv	Allendorf Lda./Lumda-Kleinmühlerbrücke	18:00	WiIM

20.04.22	1	Jv, sing	Allendorf Lda./Kinnwald	10:50	WiHE
21.04.22	1	Jv. sing	Allendorf Lda./Schießhütte	10:45	WiHE
26.04.22	0,1	Jv	Allendorf Lda./Kläranlage	8:55	WiHE
27.04.22	1	sing	Allendorf Lda./Kalkberg	9:10	WiHE
27.04.22	1	sing	Winnen/Alter Graben	10:55	WiHE
01.05.22	1	sing	Allendorf Lda./Rödern	8:40	WiHE
01.05.22	1	sing	Allendorf Lda./Langes Treiben	10:40	WiHE
02.05.22	1	Jv,sing	Allendorf Lda./Vor dem Berg	15:50	WiHE
04.05.22	1	Jv,sing	Allendorf Lda./Totenberg	8:50	WiHE
04.05.22	0,1	Sichtbeob.	Allendorf Lda./Rödern	9:00	WiHE
06.05.22	1	sing	Allendorf Lda./Kläranlage	9:10	WiHE
09.05.22	1	sing, Jv	Allendorf Lda./Rödern	17:10	WiHE
10.05.22	1	sing	Allendorf Lda./Rödern	9:00	WiHE
13.05.22	1	sing	Winnen/Alter Graben	10:10	WiHE
13.05.22	1	üb.fl	Allendorf Lda./Auf dem Berg	10:35	WiHE
22.05.22	1,0	Sichtbeob.	Allendorf Lda./Markwald	8:40	WiHE
27.05.22	1	Im Garten	Allendorf Lda./Treiser Str.	13:00	BuiR
30.05.22	1,0	Sichtbeob.	Allendorf Lda./Rödern	10:30	WiHE
02.06.22	1,1	Jv	Allendorf Lda./Harts-Wäldchen	10:40	WiHE
28.06.22	2 juv	BV	Allendorf Lda./Auf dem Berg	10:35	WiHE
07.07.22	1	Jv	Winnen/Alter Graben		WiHE
08.07.22	1,0	Jv,Sichtbeob.	NSG Lumdatal	8:45	WiHE
25.07.22	1	JV	Allendorf Lda./Winner Eck	9:40	WiHE
25.07.22	1	JV, sing	Winnen/Alter Graben	9:50	WiHE
16.08.22	1,0	Sichtbeob.	Allendorf Lda./Kleinmühle	9:10	WiHE
21.08.22	1	Jv,rfd	Allendorf Lda./Ziegenberg		WiIM
12.11.22	1,0	Ruf. u. Sichtbeob.	Allendorf Lda./Auf dem Berg		MenP

### MITTELSPECHT (DENDROCOPOS MEDIUS)

Datum	Anzahl	Bemerkungen	Gebiet	Zeit	Bestimmer
08.01.22	1	an Futtersrelle	Allendorf Lda./Am Erlen	10:30	ScLu
13.12.22	1	An Futterstelle	Allendorf Lda./Am Erlen	16:10	WiHE
28.12.22	1	an Futterstelle	Allendorf Lda./Am Erlen		WagK

### HEIDELERCHE (LULLULA ARBOEA)



Datum	Anzahl	Bemerkungen	Gebiet	Zeit	Bestimmer
28.02.22	7	von Acker auffl.	Nordeck/Walacker		MenP
13.10.22	6	rast	Winnen/Berg	16:35	WiHE

## FELDLERCHE (ALAUDA ARVENSIS)

Datum	Anzahl	Bemerkungen	Gebiet	Zeit	Bestimmer
26.02.22	20	DZ	Allendorf Lda./Möllenbach	15:35	LenW
23.09.22	3	DZ, Zugbeobachtung	Winnen/Berg	10:00 - 11:00	WiHE
26.09.22	84	Zugvogelbeobachtung, DZ	Winnen/Berg	9:30 - 10:45	WiHE
03.10.22	22	DZ, Vogelzugbeobachtung	Winnen/Berg	9:15 - 11:00	WiHE
06.10.22	62	DZ SW	Winnen/Berg	9:40 - 11:10	WiHE
13.10.22	30	rast	Winnen/Berg	16:10	WiHE
12.11.22	5	Ruf.u.Sichtbeobachtung	Allendorf Lda./Auf dem Berg		MenP
14.12.22	1	abfl.v.Acker	Allendorf Lda./Auf dem Berg		MenP

## RAUCHSCHWALBE (HIRUNDO RUSTICA)

### Stallschwalbe

Datum	Anzahl	Bemerkungen	Gebiet	Zeit	Bestimmer
10.04.22	2	1. Feststellung	Nordeck/Stallgeb.-Gärtner	8:15	GärP
12.04.22	2	jgd	Allendorf Lda./Zimmer Teich	14:50	LenW
14.04.22	1	jgd	Allendorf Lda.	17:55	WiHE
15.04.22	5	DZ	Allendorf Lda./Kaulbach	16:50	LenW
27.04.22	2	DZ NO	Winnen/Berg	10:30	WiHE
01.05.22	1	DZ N0	Allendorf Lda./Lohkaute	8:35	WiHE
05.07.22	61	DZ	Treis/Fischteiche	9:20 - 10:10	WiHE
12.08.22	10	DZ	NSG Lumdatal	14:45	WiHE
16.08.22	35	DZ	Allendorf Lda./Treiser Weg-Wiese	9:20	WiHE
18.08.22	40	DZ	Winnen/Berg	16:45	WiHE
19.08.22	28	DZ	Winnen/Berg	10:45	WiHE
29.08.22	2	DZ SW	Winnen/Berg	10:15	WiHE
31.08.22	12	DZ	Allendorf Lda./Allertshäuser Straße	10:50	WiHE
04.09.22	2	BV	Allendorf Lda./Freymühle	10:55	WiHE
06.09.22	58	Schwalbenzugbeobachtung	Winnen/Berg	9:45 - 10:45	WiHE
08.09.22	16	DZ	NSG Lumdatal	14:50	WiHE
09.09.22	1	DZ SW	Allendorf Lda./Möllenbach	8:55	WiHE
15.09.22	3	DZ	Allendorf Lda./Möllenbach	9:10	WiHE
16.09.22	2	DZ	Winnen/Berg	9:00	WiHE

16.09.22	4	DZ	NSG Lumdatal	10:15	WiHE
19.09.22	3	DZ	Winnen/nördlich	16:20	WiHE
20.09.22	2	DZ	Allendorf Lda./Allertshäuser Straße	10:40	WiHE
20.09.22	10	DZ	Allendorf Lda./Möllenbach	15:30	LenW
23.09.22	62	dz, Zugbeobachtung	Winnen/Berg	10:00 - 11:00	WiHE
06.10.22	3	dz SW	Winnen/Berg	9:40 - 11:10	WiHE

## MEHLSCHWALBE (DELICHON URBICA)

### Hausschwalbe

Datum	Anzahl	Bemerkungen	Gebiet	Zeit	Bestimmer
01.01.22	6 BP		Allendorf Lda./Grundschule		WiHE
01.01.22	8 BP		Allendorf Lda./NABU-Gelände		WiHE
14.04.22	1	jgd, 1. Beob.	Allendorf Lda.	17:50	WiHE
28.04.22	1	Erstfeststellung	Allendorf Lda./Ortsmitte		MenP
14.05.22	11		Allendorf Lda./Rahmengasse	11:00	ScLu
25.06.22	12	6 Nester besetzt	Allendorf Lda./Grundschule	15:10	WiHE
05.07.22	20	DZ	Treis/Fischteiche	9:20 - 10:10	WiHE
22.07.22	11	DZ West	Winnen/Berg	9:55	WiHE
10.08.22	30	rast	Allendorf Lda./Zahlgasse	8:05	WiHE
16.08.22	10	DZ	Allendorf Lda./Treiser Weg-Wiese	9:20	WiHE
18.08.22	10	DZ	Winnen/Berg	16:45	WiHE
19.08.22	4	DZ	Winnen/Berg	10:45	WiHE
29.08.22	4	DZ SW	Winnen/Berg	10:15	WiHE
31.08.22	7	DZ	Allendorf Lda./Allertshäuser Straße	10:50	WiHE
01.09.22	8	rast	Allendorf Lda./Zahlgasse	8:30	WiHE
06.09.22	124	dz Schwalbenzugbeobachtung	Winnen/Berg	9:45 - 10:45	WiHE
08.09.22	3	jgd	Allendorf Lda./Zahlgasse	12:10	WiHE
12.09.22	30	jgd	Allendorf Lda./Ziegenberg	15:00	LenW
19.09.22	5	DZ	Winnen/nördlich	16:20	WiHE
20.09.22	4	jgd	Allendorf Lda.	19:15	WiHE
23.09.22	31	DZ, Zugbeobachtung	Winnen/Berg	10:00 - 11:00	WiHE
25.09.22	35	jgd	Allendorf Lda./Totenhausen	11.35	WiHE
26.09.22	25	jgd	Allendorf Lda./Ziegenberg	14:40	LenW

**BRACHPIEPER (ANTHUS CAMPESTRIS)**

Datum	Anzahl	Bemerkungen	Gebiet	Zeit	Bestimmer
19.09.22	1 ÜK	rast mit Steinschmätzer	Winnen/Berg	15:20	WiHE

**SCHAFSTELZE (MOTACILLA FLAVA)****Kuhstelze, Wiesenschafstelze**

Datum	Anzahl	Bemerkungen	Gebiet	Zeit	Bestimmer
2022	1 BR		Allendorf Lda./Möllenbach		LenW/WiHE
02.05.22	2	BV	Allendorf Lda./Möllenbach	9:20	WiHE
03.05.22	1	auf Raps	Allendorf Lda./Möllenbach	15:00	LenW
21.05.22	1		Allendorf Lda./Möllenbach	14:55	LenW
29.05.22	3	am Graben	Allendorf Lda./Möllenbach	8:15	NABU-Gruppe
29.05.22	3		Allendorf Lda./Möllenbach-Biotop	9:00	ScLu
01.06.22	1	auf Getreide	Allendorf Lda./Möllenbach	15:00	LenW
20.06.22	1,0	BV	Allendorf Lda./Möllenbach	8:55	WiHE
08.07.22	1	BV	Allendorf Lda./Möllenbach-Biotop	8:55	WiHE
15.08.22	1	BV	Allendorf Lda./Möllenbach	15:00	LenW
29.08.22	7	rast	Winnen/westlich	10:50	WiHE
25.09.22	1 SK	rast	Allendorf Lda./Möllenbach	15:55	WiHE
03.10.22	1	dz, Vogelzugbeobachtung	Winnen/Berg	9:15 - 11:00	WiHE

**GEBIRGSSTELZE (MOTACILLA CINEREA)****Bergstelze**

Datum	Anzahl	Bemerkungen	Gebiet	Zeit	Bestimmer
2022	3 BR		Allendorf Lda./Gemarkung		LenW/WiHE
31.03.22	2		Allendorf Lda./Kläranlage	15:20	LenW
11.04.22	1	BV	Londorf/Kläranlage- Schönungsteich	10:15	WiHE
15.04.22	1	BV	Allendorf Lda./Lumda- Wehr	16:45	LenW
20.04.22	1	BV	Londorf/Kläranlage- Schönungsteich	9:10	WiHE
21.04.22	1	BV	Allendorf Lda./Wehr	15:30	WiHE
21.04.22	2	BV	Allendorf Lda./Lumda Wehr-neuer Bachlauf	15:50	LenW
04.05.22	1,1	BV	Allendorf Lda./Lumda- Wehr	9:50	WiHE
06.05.22	1ad+1juv	Fütterung	Allendorf Lda./Kläranlage	8:55	WiHE

## BACHSTELZE (MOTACILLA ALBA)

Datum	Anzahl	Bemerkungen	Gebiet	Zeit	Bestimmer
12.03.22	2	rast	Allendorf Lda./Kläranlage	15:30	LenW
17.03.22	15	rast	Allendorf Lda./Möllenbach	15:00	LenW
15.04.22	5	rast	Allendorf Lda./Möllenbach	16:15	LenW
06.09.22	19	rast	Winnen/Alte Deponie	9:35	WiHE
23.09.22	3	DZ,Zugbeobachtung	Winnen/Berg	10:00 - 11:00	WiHE
25.09.22	34	rast	Allendorf Lda./Möllenbach	15:40	WiHE
03.10.22	9	DZ, Vogelzugbeobachtung	Winnen/Berg	9:15 - 11:00	WiHE
06.10.22	23	DZ SW	Winnen/Berg	9:40 - 11:10	WiHE
14.10.22	48	rast	Allendorf Lda./Möllenbach	10:20	WiHE
28.12.22	1	WG	Allendorf Lda./Kläranlage	9:55	WiHE

## WASSERAMSEL (CINCLUS CINCLUS)

Datum	Anzahl	Bemerkungen	Gebiet	Zeit	Bestimmer
2022	1 Brut	Bruterfolg	Allendorf Lda./Wehr-Neuer Bachlauf		MenP/LenW/WiHE
2022	1 Brut	unter Brücke,Bruterfolg ?	Allendorf Lda./Bahnhofstraße		MenP/LenW/WiHE
01.01.22	1	unter Brutkasten	Allendorf Lda./Lumda Wehr-neuer Bachlauf	9:25	WiHE
21.01.22	1	Jv	Allendorf Lda./Lumda Wehr-neuer Bachlauf	9:35	WiHE
24.01.22	1	Jv,Nistmaterial eintragend	Allendorf Lda./Wehr-Neuer Bachlauf	10:05	WiHE
25.02.22	1	auf Stein unter Kasten	Allendorf Lda./Wehr-Neuer Bachlauf		MenP
03.03.22	1	Jv	Allendorf Lda./Lumda Wehr-neuer Bachlauf	10:55	WiHE
05.03.22	2	balzend	Allendorf Lda./Lumda Wehr-neuer Bachlauf	15:55	LenW
07.03.22	1	von Kasten abfl.	Allendorf Lda./Lumda Wehr-neuer Bachlauf	15:20	LenW
17.03.22	1	in Brutkasten ein.u.ausfl.	Allendorf Lda./Lumda Wehr-neuer Bachlauf	16:00	LenW
18.03.22	1	Nestbau Kasten einfl.	Allendorf Lda./Wehr-Neuer Bachlauf	10:10	WiHE
21.03.22	2	Nestbau	Allendorf Lda./Wehr-Neuer Bachlauf	10:50	WiHE
21.03.22	2		Allendorf Lda./Lumda-Wehr	16:15	LenW
22.03.22	1	auf Stein unter Kasten (Fütterung):	Allendorf Lda./Wehr-Neuer Bachlauf		MenP
31.03.22	1	in Brückennistkasten ein.fl	Allendorf Lda./Bahnhofstraße	14:20	LenW
06.04.22	1	in nähe Nistkasten	Allendorf Lda./Wehr-Neuer Bachlauf	9:20	WiHE

08.04.22	1	unter Brücke	Allendorf Lda./Bahnhofstraße	8:55	WiHE
21.04.22	1	BV	Allendorf Lda./Lumda- Kaulbach	16:00	LenW
04.05.22	1	BV	Allendorf Lda./Lumda- Bahnhofstr.	18:00	BuiR

## HECKENBRAUNELLE (PRUNELLA MODULARIS)

Datum	Anzahl	Bemerkungen	Gebiet	Zeit	Bestimmer
23.01.22	1	an Futterstelle	Allendorf Lda./Ziegenberg		WiIM
15.02.22	1	an Futterstelle	Allendorf Lda./Am Erlen		WagK
22.03.22	1	Im Garten Erstbeobachtung	Nordeck		MenP
20.05.22	1	mit Gesang im Garten	Nordeck		MenP
11.06.22	1	badet am Teich im Garten	Nordeck		MenP

## ROTKEHLCHEN (ERITHACUS RUBECULA)

Datum	Anzahl	Bemerkungen	Gebiet	Zeit	Bestimmer
19.12.22	1	An Futterstelle	Allendorf Lda./Treiser Str.	10:00	BuiR

## NACHTIGALL (LUSCINIA MEGARHYNCHOS)

Datum	Anzahl	Bemerkungen	Gebiet	Zeit	Bestimmer
2022	5		Allendorf Lda./Gemarkung		MenP/BuiR/WiHE
2022	3 BR		Nordeck/Gemarkung		MenP/WiHE
21.04.22	1	1. Gesang	Allendorf Lda./Kläranlage	9:15	WiHE
21.04.22	1	Erstgesang	Allendorf Lda./Sedderich		MenP
26.04.22	1	sing	Allendorf Lda./Kläranlage	9:05	WiHE
26.04.22	1	sing	Allendorf Lda./Rödern	9:30	WiHE
01.05.22	1	sing	Nordeck/Hoher Stein	9:30	WiHE
01.05.22	1	sing	Nordeck/Lindwiese	9:55	WiHE
01.05.22	1	sing	Allendorf Lda./Illschäuser Weg	11:00	WiHE
04.05.22	1	sing	Allendorf Lda./Rödern	9:15	WiHE
04.05.22	1	sing	Allendorf Lda./Illschäuser Weg	9:25	WiHE
06.05.22	1	sing	Allendorf Lda./Kläranlage	8:55	WiHE
06.05.22	1	sing	Allendorf Lda./Bahndamm- Kläranlage	9:10	WiHE
06.05.22	1	sing	Allendorf Lda./Illschäuser Weg	10:25	WiHE
06.05.22	1	sing	Nordeck/Geiersberg	06.05. - 29.05.2023	MenP

08.05.22	2	sing	Allendorf Lda./Kläranlage	19:30	BuiR
10.05.22	1	sing	Allendorf Lda./Illschäuser Weg	9:50	WiHE
13.05.22	1	sing	Nordeck/Ganskopf	9:00	WiHE
13.05.22	1	sing	Nordeck/Lindwiese	9:20	WiHE
13.05.22	1	sing	Allendorf Lda./Illschäuser Weg	10:45	WiHE
14.05.22	1	sing	Allendorf Lda./Illschäuser Weg	15:25	WiHE
15.05.22	1	sing	Allendorf Lda./Kläranlage		MenP
17.05.22	1	sing	Allendorf Lda./Rödern	9:25	WiHE
19.05.22	1	sing	Allendorf Lda./Illschäuser Weg	10:00	WiHE
25.05.22	1	sing	Allendorf Lda./Bahndamm- Kläranlage	8:40	WiHE
27.05.22	1	sing	Nordeck/Hoher Stein	9:05	WiHE
27.05.22	1	sing	Nordeck/Lindwiese	9:45	WiHE
29.05.22	1	sing	Nordeck/Hoher Stein		MenP
30.05.22	1	sing	Allendorf Lda./Illschäuser Weg	11:15	WiHE
02.06.22	1	sing	Nordeck/Hoher Stein	9:00	WiHE
08.06.22	1	sing	Allendorf Lda./Illschäuser Weg	11:15	WiHE
14.06.22	1	sing	Nordeck/Hoher Stein	9:30	WiHE

## HAUSROTSCHWANZ

(PHOENICURUS OCHRUSO)

### Hausrötel

Datum	Anzahl	Bemerkungen	Gebiet	Zeit	Bestimmer
20.03.22	1,0	1.Beob.	Allendorf Lda./Friedrich- Ebert-Straße	17:45	ScLu
22.03.22	1	mit Gesang im Garten	Nordeck		MenP
24.03.22	1,0	sing	Allendorf Lda./Zahlgasse	8:25	WiHE
26.03.22	1,1		Allendorf Lda./Ziegenberg	10:00	LenW
05.05.22	1,0	sing	Allendorf Lda./Kaulbach	14:45	LenW
14.09.22	0,2	nahrungssuchend im Garten	Nordeck		MenP
23.09.22	5	rast,Zugbeobachtung	Winnen/Berg	10:00 - 11:00	WiHE
26.09.22	1	Zugbeobachtung rast	Winnen/Berg	9:30 - 10:45	WiHE
03.10.22	6	DZ, Vogelzugbeobachtung	Winnen/Berg	9:15 - 11:00	WiHE
27.10.22	2 SK	rast	Winnen/Berg	10:45	WiHE
28.10.22	0,1	im Garten	Nordeck		MenP

## GARTENROTSCHWANZ

(PHOENICURUS PHOENICURUS)

### Gartenrötel

Datum	Anzahl	Bemerkungen	Gebiet	Zeit	Bestimmer
01.01.22	2 BR		Nordeck/Gemarkung		MenP/KruU
01.01.22	1 BR		Allendorf Lda./Gemarkung		WiHE
15.04.22	1,0	1. Beob.	Nordeck/Ilsberg		KruU
13.05.22	1	sing	Allendorf Lda./Ilschäuser Weg	10:45	WiHE
19.05.22	1,0	sing	Nordeck/Geiersberg		MenP
17.09.22	0,1	DZ im Garten	Nordeck/Hangstraße		MenP

## SCHWARZKEHLCHEN (SAXICOLA TORQUATA)

Datum	Anzahl	Bemerkungen	Gebiet	Zeit	Bestimmer
2022	1 BP	BV, am Graben	Allendorf Lda./Möllenbach		LenW/MenP/WiHE
21.03.22	1,0	am Graben	Allendorf Lda./Möllenbach	9:40	WiHE
21.03.22	1,1		Allendorf Lda./Möllenbach-Biotop	15:30	LenW
22.03.22	1,0		Allendorf Lda./Möllenbach-Biotop	14:20	LenW
22.03.22	1,1	am Graben	Allendorf Lda./Möllenbach		MenP
25.03.22	1,0	am Graben	Allendorf Lda./Möllenbach	9:35	WiHE
30.03.22	1,0	BV am Graben	Allendorf Lda./Möllenbach	14:25	LenW
11.04.22	1,0	am Graben	Allendorf Lda./Möllenbach	10:35	WiHE
13.04.22	1,1		Allendorf Lda./Möllenbach-Biotop	14:50	LenW
15.04.22	1,1	BV	Allendorf Lda./Möllenbach-Biotop	16:00	LenW
18.04.22	2	am Graben	Allendorf Lda./Möllenbach	10:25	LenW
20.04.22	1,1	am Graben	Allendorf Lda./Möllenbach	8:50	WiHE
21.04.22	1,0		Allendorf Lda./Möllenbach	15:40	WiHE
28.04.22	1,0	am Graben	Allendorf Lda./Möllenbach	15:30	LenW
02.05.22	1,0	am Graben	Allendorf Lda./Möllenbach	9:10	WiHE
03.05.22	1,0	am Graben	Allendorf Lda./Möllenbach	15:00	LenW
10.05.22	1,0	BV, am Graben	Allendorf Lda./Möllenbach	11:00	WiHE
21.05.22	1		Allendorf Lda./Möllenbach	14:55	LenW
29.05.22	1,0	am Graben	Allendorf Lda./Möllenbach	8:10	NABU-Gruppe
13.06.22	1,0	BV	Allendorf Lda./Möllenbach	11:15	WiHE
30.06.22	1,0	BV, am Graben	Allendorf Lda./Möllenbach	9:15	WiHE

08.07.22	1,0	BV	Allendorf Lda./Möllenbach-Biotop	9:05	WiHE
06.08.22	1	BV	Allendorf Lda./Möllenbach-Biotop	15:30	LenW
29.08.22	1	BV	Allendorf Lda./Möllenbach-Biotop	15:30	LenW

## STEINSCHMÄTZER

## (OENANTHE OENANTHE)

Datum	Anzahl	Bemerkungen	Gebiet	Zeit	Bestimmer
29.08.22	3SK	rast	Winnen/Berg	9:25	WiHE
06.09.22	1SK	rast	Winnen/Berg	9:45	WiHE
12.09.22	2SK	rast	Winnen/Berg	16:00	WiHE
19.09.22	1SK	rast	Winnen/Berg	15:20	WiHE

## AMSEL

## (TURDUS MERULA)

### Schwarzdrossel

Datum	Anzahl	Bemerkungen	Gebiet	Zeit	Bestimmer
14.03.22	0,1	sammelt Nistmaterial im Garten	Nordeck		MenP
27.11.22	23	ausfl	Londorf/Bahndamm-Kläranlage	10:25 - 10:55	WiHE
18.12.22	16	Jv	Allendorf Lda./Möllenbach-Bahndamm	10:55	WiHE
19.12.22	18	Jv	Allendorf Lda./Illschäuser Weg	14:50	WiHE
19.12.22	14	Jv	Allendorf Lda./Möllenbach-Bahndamm	15:00	WiHE
19.12.22	6	An Futterstelle	Allendorf Lda./Treiser Str.	10:00	BuiR
26.12.22	13	Jv	Allendorf Lda./Möllenbach-Bahndamm	10:45	WiHE

## SINGDROSSEL

## (TURDUS PHILOMELOS)

Datum	Anzahl	Bemerkungen	Gebiet	Zeit	Bestimmer
09.03.22	1	Erstgesang	Nordeck/Auf der Heide		MenP
08.04.22	1		Allendorf Lda./Am Erlen	9:00	WiHE

## WACHOLDERDROSSEL

## (TURDUS PILARIA)

Datum	Anzahl	Bemerkungen	Gebiet	Zeit	Bestimmer
10.01.22	40	Wg	Allendorf Lda./Schießhütte	10:15	WiHE
24.01.22	45	Wg	Winnen/nördlich	9:30	WiHE
25.01.22	40	Wg	Winnen/nördlich	10:35	WiHE
20.02.22	60	rast	Winnen/nördlich	10:25	WiHE



07.03.22	60	rast	NSG Lumdatal	8:30	WiHE
10.03.22	60	rast	Winnen/Alte Deponie	11:05	WiHE
17.03.22	35	rast	Nordeck/Hoher Stein	5:15	WiHE
12.11.22	3	Sichtbeob.	Allendorf Lda./Auf dem Berg		MenP
27.11.22	15	rast	Londorf/Zementbrücke	10:25	WiHE
01.12.22	mind 40	umherstreifend	Allendorf Lda./Auf dem Berg		MenP
11.12.22	30	WG	Allendorf Lda./Möllenbach-Bahndamm	9:05	WiHE
14.12.22	60	rast	Nordeck/Selberberg	11:55	WiHE
19.12.22	30	rast	Allendorf Lda./Illschäuser Weg	14:50	WiHE
26.12.22	60	WG	Allendorf Lda./Dreisnitz	15:40	WiHE
28.12.22	30	WG	Allendorf Lda./Bahndamm-Kläranlage	9:40	WiHE

## ROTDROSSEL (TURDUS ILIACUS)

### Weindrossel

Datum	Anzahl	Bemerkungen	Gebiet	Zeit	Bestimmer
02.04.22	4	1 Ind mit Vollgesang	Nordeck/Geiersberg		MenP
05.04.22	25	umherstr. (Zugstau)	Allendorf Lda./Auf dem Berg		MenP
11.11.22	1	an Eberesche im Garten	Nordeck		MenP
30.11.22	4	umherstr.	Allendorf Lda./Möllenbach-Bahndamm		MenP

## MISTELDROSSEL (TURDUS VISCIVORUS)

Datum	Anzahl	Bemerkungen	Gebiet	Zeit	Bestimmer
03.01.22	1		Allendorf Lda./Illschäuser Weg		MenP
22.02.22	2	sing	Allendorf Lda./Homber-Waldeingang v.Climbach	9:10	WiHE
13.03.22	6	rast auf Acker	Nordeck/Auf der Bomme		MenP
19.12.22	1	WG	Allendorf Lda./Reutersweg	14:40	WiHE

## SUMPFROHRSÄNGER

## (ACROCEPHALUS PALUSTRIS)

Datum	Anzahl	Bemerkungen	Gebiet	Zeit	Bestimmer
29.05.22	1	sing	Allendorf Lda./Gieckelswiese	7:15	NABU-Gruppe
29.05.22	1	sing a.Graben	Allendorf Lda./Möllenbach	8:10	NABU-Gruppe
14.06.22	1	sing	Allendorf Lda./Lindenbach	10:50	WiHE

30.06.22	1	sing, BV	Allendorf Lda./Möllenbach-Biotop	9:15	WiHE
----------	---	----------	-------------------------------------	------	------

### TEICHROHRSÄNGER (ACROCEPHALUS SCIRPACEUS)

Datum	Anzahl	Bemerkungen	Gebiet	Zeit	Bestimmer
08.06.22	1	sing am Schilfrand	Allendorf Lda./Möllenbach-Biotop	14:45	LenW

### KLAPPERGRASMÜCKE (SYLVIA CURRUCA)

#### Zaungrasmücke

Datum	Anzahl	Bemerkungen	Gebiet	Zeit	Bestimmer
17.04.22	1,0	Erstgesang	Nordeck/Hangstraße		MenP
10.06.22	1,0	mit Gesang	Winnen/Geiersberg	10.06. - 16.06.2022	MenP
21.08.22	1	rufend	Allendorf Lda./Ziegenberg		WiIM

### DORNGRASMÜCKE (SYLVIA COMMUNIS)

Datum	Anzahl	Bemerkungen	Gebiet	Zeit	Bestimmer
26.04.22	1	sing	Allendorf Lda./Illschäuser Weg	9:40	WiHE
29.04.22	2	sing	Allendorf Lda./Gieckelswiese	8:10	ScLu
01.05.22	1	sing	Nordeck/Lindwiese	9:55	WiHE
03.05.22	1		Allendorf Lda./Möllenbach	15:00	LenW

### GARTENGRASMÜCKE (SYLVIA BORIN)

Datum	Anzahl	Bemerkungen	Gebiet	Zeit	Bestimmer
16.06.22	1	sing	Nordeck/Hangstraße		MenP

### MÖNCHSGRASMÜCKE (SYLVIA ATRICAPILLA)

Datum	Anzahl	Bemerkungen	Gebiet	Zeit	Bestimmer
27.03.22	1,0	sing	Nordeck		MenP
14.04.22	1	1. Gesang	Allendorf Lda./Am Erlen	15:20	WiHE
20.04.22	1	sing	Allendorf Lda./Treiser Str.	15:00	BuiR
29.04.22	1	sing	NSG Lumdatal		ScLu
05.09.22	1,0	nahrungssuchend im Garten	Nordeck/Hangstraße		MenP
14.09.22	1,0	nahrungssuchend im Garten	Nordeck/Hangstraße		MenP

### WALDLAUBSÄNGER (PHYLLOSCOPUS SIBILATRIX)

Datum	Anzahl	Bemerkungen	Gebiet	Zeit	Bestimmer
-------	--------	-------------	--------	------	-----------

01.01.22	5	sing	Nordeck/Dreihäuser Kreuz		MenP
12.05.22	1	sing	Nordeck/Dreihäuser Kreuz-östl.		MenP
14.05.22	1	sing	Nordeck/Dreihäuser Kreuz-südl.		MenP
19.06.22	3	sing (z. Teil MR)	Nordeck/Dreihäuser Kreuz-nördl.		MenP
27.06.22	1	sing	Nordeck/Dreihäuser Kreuz-nördl.		MenP

## ZILPZALP (PHYLLOSCOPUS COLLYBITIA)

### Weidenlaubsänger

Datum	Anzahl	Bemerkungen	Gebiet	Zeit	Bestimmer
18.03.22	1	1.sing	Allendorf Lda./Gieckelswiese	10:00	WiHE
09.09.22	1,0	DZ	Nordeck/Hangstraße		MenP
04.10.22	1,0	DZ	Nordeck/Hangstraße		MenP

## FITIS (PHYLLOSCOPUS TROCCHILLUS)

### Fitislaubsänger

Datum	Anzahl	Bemerkungen	Gebiet	Zeit	Bestimmer
03.04.22	1	sing	Allendorf Lda./Winner Weg	10:00	ScLu
16.04.22	1	sing	Allendorf Lda./Schutz		ScLu

## SOMMERGOLDHÄHNCHEN (REGULUS IGNICAPILLUS);

Datum	Anzahl	Bemerkungen	Gebiet	Zeit	Bestimmer
12.09.22	1		Allendorf Lda./Gesamtschule	11:15	ScLu

## TRAUERSCHNÄPPER (FICEDULA HYPOLEUCA)

Datum	Anzahl	Bemerkungen	Gebiet	Zeit	Bestimmer
16.08.22	2+3	rfd an verschied.Stellen	Nordeck/Dreihäuser Kreuz-südöstl.		MenP
21.08.22	0,1	Ng	Allendorf Lda./Ziegenberg		WiIM

## SCHWANZMEISE (AEGITHALOS CAUDATUS)

Datum	Anzahl	Bemerkungen	Gebiet	Zeit	Bestimmer
01.01.22	8	umherstr.	Allendorf Lda./Sedderich		MenP
03.01.22	2	Jv	Allendorf Lda./Möllenbach- Bahndamm	14:50	LenW
03.01.22	3		Allendorf Lda./Hahnenkamm		MenP
14.01.22	6		Allendorf Lda./Winner Weg	16:00	ScLu

27.01.22	5	an Futterstelle	Nordeck/Hangstraße		MenP
27.01.22	4		Allendorf Lda./Winner Weg	16:00	ScLu
15.02.22	5	an Futterstelle	Allendorf Lda./Am Erlen		WagK
02.03.22	1		Allendorf Lda./Gesamtschule	9:30	ScLu
12.03.22	2	Ng	Allendorf Lda./Bahndamm-Kläranlage	15:30	LenW
26.03.22	1	Jv	Allendorf Lda./Hubertusweg	14:45	LenW
05.04.22	1		Allendorf Lda./Auf dem Berg		MenP
11.04.22	1	Jv an Futterstelle	Allendorf Lda./Am Erlen	18:30	WiIM
06.05.22	1		Allendorf Lda./Kläranlage	9:10	WiHE
21.08.22	4	BV	Allendorf Lda./Ziegenberg		WiIM

### **SUMPFMEISE (PARUS PALUSTRIS)**

<b>Datum</b>	<b>Anzahl</b>	<b>Bemerkungen</b>	<b>Gebiet</b>	<b>Zeit</b>	<b>Bestimmer</b>
22.01.22	2	sing	Nordeck/Seeköppel		MenP
29.04.22	1		Allendorf Lda./Möllenbach-Biotop	9:00	ScLu
12.11.22	1	Ruf.u.Sichtbeob.	Allendorf Lda./Auf dem Berg		MenP
20.12.22	1	rfd	Nordeck/Waldgebiet-nördlich		MenP

### **WEIDENMEISE (PARUS MONTANUS)**

<b>Datum</b>	<b>Anzahl</b>	<b>Bemerkungen</b>	<b>Gebiet</b>	<b>Zeit</b>	<b>Bestimmer</b>
03.01.22	1	rfd	Allendorf Lda./Kirschenallee		MenP

### **HAUBENMEISE (PARUS CRISTATUS)**

<b>Datum</b>	<b>Anzahl</b>	<b>Bemerkungen</b>	<b>Gebiet</b>	<b>Zeit</b>	<b>Bestimmer</b>
06.01.22	1		Allendorf Lda./Winner Weg	10:25	ScLu
21.01.22	2	sing	Nordeck/nähe Sportplatz		MenP
21.01.22	2	am Nistkasten	Allendorf Lda./Am Ziegenberg	13:00	ScLu
10.02.22	1		Allendorf Lda./Winner Weg	16:10	ScLu
11.02.22	2	am Nistkasten	Allendorf Lda./Am Ziegenberg	8:05	ScLu
22.07.22	1	sing	Nordeck/Dreihäuser Kreuz		MenP
12.11.22	2	am Waldrand Ru.u.Sichtbeob.	Allendorf Lda./Auf dem Berg		MenP

01.12.22	1	rfd	Nordeck/Hangstraße		MenP
20.12.22	3	rfd	Nordeck/Dreihäuser Kreuz		MenP

## TANNENMEISE (PARUS ATER)

Weitere Angaben - siehe Nistkastenbericht.

Datum	Anzahl	Bemerkungen	Gebiet	Zeit	Bestimmer
06.01.22	2		Allendorf Lda./Winner Weg	10:50	ScLu
19.12.22	1	An Futterstelle	Allendorf Lda./Treiser Str.	10:00	BuiR
20.12.22	1	rfd	Nordeck/Wadleingang v.Winnen		MenP

## KOHLMEISE (PARUS MAJOR)

Weitere Angaben - siehe Nistkastenbericht.

Datum	Anzahl	Bemerkungen	Gebiet	Zeit	Bestimmer
22.01.22	1	sing	Nordeck/Seeköppel		MenP

## GARTENBAUMLÄUFER (CERTHIA BRACHIDACTIA)

Datum	Anzahl	Bemerkungen	Gebiet	Zeit	Bestimmer
21.03.22	1		Allendorf Lda./Kringelgraben	14:45	LenW
21.08.22	1		Allendorf Lda./Lumda-Erlen		WiIM
12.11.22	1	Sichtbeob.Waldrand	Allendorf Lda./Auf dem Berg		MenP

## NEUNTÖTER (LANIUS COLLURIO)

Rotrückenwürger

Datum	Anzahl	Bemerkungen	Gebiet	Zeit	Bestimmer
2022	31 BR		Allendorf Lda./Gemarkung		LenW/WiHE/WagK/WiIM
2022	5 BR		Nordeck/Gemarkung		MenP/WiHE
2022	5 BR		Winnen/Gemarkung		MenP/WiHE
07.05.22	1,0	am Waldrand	Allendorf Lda./Steinwald	15:20	LenW
10.05.22	1,0	Grundst.Schmidt	Allendorf Lda./Rödern	9:15	WiHE
15.05.22	1,1	BV	Allendorf Lda./Altholzinsel-Langer Bruch		WagK
17.05.22	1,0	BV	Allendorf Lda./Reutersweg	9:20	WiHE
17.05.22	1,0	Totenb.Pflasterwiese	Allendorf Lda./Totenberg	9:45	WiHE
17.05.22	1,0	BV	Allendorf Lda./Illschäuser Weg	11:05	WiHE
17.05.22	1,0		Allendorf Lda./Ziegenberg		WiHE
19.05.22	1,0	BV, 401	Allendorf Lda./Totenberg	9:15	WiHE
19.05.22	1,0	BV, Schmidt	Allendorf Lda./Rödern	9:30	WiHE

19.05.22	1,0	BV	Allendorf Lda./Pestilenzstrauch	9:40	WiHE
23.05.22	1,0	BV	Allendorf Lda./Markwald	10:20	WiHE
25.05.22	2,0		Allendorf Lda./Seebach	15:15	LenW
25.05.22	2,0	am Waldrand	Allendorf Lda./Steinwald	15:25	LenW
26.05.22	2,0	BV	Allendorf Lda./Beuerner Kreuz	16:05	WiHE
27.05.22	2,1	BV	Nordeck/östlich	9:20	WiHE
27.05.22	1,0	BV	Winnen/westlich	10:25	WiHE
27.05.22	1,0	BV	Allendorf Lda./Vor dem Berg	10:50	WiHE
28.05.22	0,1	BV	Allendorf Lda./Möllenbach-Biotop	15.10	WiHE
28.05.22	1,0	rast	NSG Lumdatal	15:20	WiHE
28.05.22	1,0	rast	Londorf/Bahndamm-Kläranlage	15:25	WiHE
29.05.22	1,0		Allendorf Lda./Möllenbach-Biotop	8:20	NABU-Gruppe
29.05.22	1,0		NSG Lumdatal	7:40	ScLu
30.05.22	1,0	BV	Allendorf Lda./Totenberg	9:30	WiHE
30.05.22	1,0	Grundt.Schmid	Allendorf Lda./Rödern	9:40	WiHE
30.05.22	1,0	Pflasterwiese	Allendorf Lda./Totenberg	10:20	WiHE
30.05.22	1,0	Bv	Allendorf Lda./Schwarzer Mann (MR)	10:45	WiHE
30.05.22	1,0	Bv	Allendorf Lda./Fichtenwiese	11:10	WiHE
30.05.22	1,1	BV	Allendorf Lda./Steinwald	16:45	WiHE
31.05.22	1,0	BV	Nordeck/Dreihäuser Kreuz-östl.		MenP
01.06.22	1,0	auf Pfosten am Schilf	NSG Lumdatal	15:25	LenW
02.06.22	2,0	BV	Nordeck/östlich	9:15	WiHE
02.06.22	1,0	BV	Allendorf Lda./Auf dem Berg	10:20	WiHE
02.06.22	1,0	BV	Allendorf Lda./Vor dem Berg	11:00	WiHE
08.06.22	1,1	BV	Allendorf Lda./Lollarer Quelle	9:35	WiHE
08.06.22	1,0	BV	Allendorf Lda./Pestilenzstrauch	10:00	WiHE
08.06.22	2,2	BV	Allendorf Lda./Fritzenwiese	10:10	WiHE
08.06.22	2,2	BV	Allendorf Lda./Auf dem Berg	10:35	WiHE
08.06.22	1,0	BV	Allendorf Lda./Vor dem Berg	11:15	WiHE
08.06.22	1,0		NSG Lumdatal	14:25	LenW
11.06.22	0,1	BV	Allendorf Lda./Reutersweg	13:00	WiIM
12.06.22	1,0	BV	Allendorf Lda./Kringelgraben	12:40	WiIM

12.06.22	1,0	BV	Allendorf Lda./Seebach		WiIM
13.06.22	1,0	BV	Climbach/Aspen Köppel	9:45	WiHE
13.06.22	1,1	BV	Allendorf Lda./Rabenauer Straße	10:10	WiHE
13.06.22	2,0	BV	Allendorf Lda./Markwald	10.30	WiHE
13.06.22	2,1	BV	Allendorf Lda./Seebach	10:40	WiHE
13.06.22	1,1	BV	Allendorf Lda./Auf dem Berg	16:00	WiHE
13.06.22	2,0	BV	Allendorf Lda./Pestilenzstrauch	16:55	WiHE
14.06.22	1,0	BV	Nordeck/Wadleingang v.Winnen	10:15	WiHE
20.06.22	1,0	BV	Allendorf Lda./Möllenbach-Biotop	9:45	WiHE
20.06.22	1,0	in Hecke sitz.	Winnen/Berg		MenP
21.06.22	0,1	BV	Allendorf Lda./Fichtenwiese	16:05	WiHE
21.06.22	2,0	BV	Allendorf Lda./Auf dem Berg	16:20	WiHE
21.06.22	2,0	BV	Allendorf Lda./Pestilenzstrauch	16:35	WiHE
24.06.22	1,0	BV	Allendorf Lda./Reutersweg	16:40	WiHE
24.06.22	1,0	BV	Allendorf Lda./Pestilenzstrauch	16:50	WiHE
24.06.22	1,0	BV	Allendorf Lda./Fritzenwiese	16:50	WiHE
26.06.22	1,0	BV	Allendorf Lda./Hubertusweg	8:45	WiHE
26.06.22	1,0	BV	Allendorf Lda./Fichtenwiese	16:10	WiHE
27.06.22	1,0	in Schonung	Nordeck/Wadleingang v.Winnen		MenP
28.06.22	1,1	BV	Nordeck/Lindwiese	9.00	WiHE
28.06.22	1,0	BV	Nordeck/Hoher Stein	9:20	WiHE
28.06.22	3,0	BV	Allendorf Lda./Auf dem Berg	10:25	WiHE
30.06.22	1,0	BV	Londorf/Bahndamm-Kläranlage	9:25	WiHE
30.06.22	1,0	BV	Allendorf Lda./Hubertusweg	10:45	WiHE
01.07.22	0,1	BV	Allendorf Lda./Fichtenwiese	15:05	WiHE
01.07.22	1,0	BV	Allendorf Lda./Auf dem Berg	15:45	WiHE
01.07.22	1,1	BV	Winnen/westlich	16:00	WiHE
01.07.22	1,0	BV	Allendorf Lda./Winner Eck	16:05	WiHE
03.07.22	1,0	BV nahe Brücke	Allendorf Lda./Kringelgraben	16:05	LenW
07.07.22	0,1	BV	Winnen/westlich	9:20	WiHE
07.07.22	0,1	BV	Winnen/nördlich	9:25	WiHE
08.07.22	1,0	BV	NSG Lumdatal	10:50	WiHE

16.07.22	5	BV	Allendorf Lda./Seebach	15:10 - 15:30	LenW
17.07.22	1,0	BV	Allendorf Lda./Pestilenzstrauch	16:00	WiHE
22.07.22	1,0+3juv	BV	Winnen/Berg	9:45	WiHE
25.07.22	1,0+2juv	rast	Winnen/Berg	10:10	WiHE
25.07.22	0,1	BV	Allendorf Lda./Auf dem Berg	10:25	WiHE
25.07.22	1,1	BV	Allendorf Lda./Fichtenwiese	10:40	WiHE
27.07.22	1ad+3juv	BP	Allendorf Lda./Möllenbach	16:20	LenW
01.08.22	0,1	BV	Allendorf Lda./Pestilenzstrauch	15:10	WiHE
05.08.22	1,0	rast	Winnen/Berg	9:35	WiHE
05.08.22	0,1	BV	Winnen/westlich	10:05	WiHE
05.08.22	1,0	rast	Winnen/Alter Graben	10:10	WiHE
06.08.22	1,0	BV	Allendorf Lda./Möllenbach-Biotop	15:30	LenW
12.08.22	0,1	rast	NSG Lumdatal	14:40	WiHE
19.08.22	0,1	rast	Allendorf Lda./Kellerborn	9:25	WiHE
19.08.22	1,1	rast	Winnen/Berg	10:25	WiHE
29.08.22	1juv	rast	Winnen/Berg	9:25	WiHE

## DOHLE (CORVUS MONEDULA SPERMOLOGUS)

### Westeuropäische Dohle

Datum	Anzahl	Bemerkungen	Gebiet	Zeit	Bestimmer
01.01.22	22 BP		Allendorf Lda./Gemarkung		WiHE
01.01.22	2 BR		Nordeck/Hoher Stein		WiHE
02.02.22	2	Baum ausfl.	Allendorf Lda./Alte Straße	10:10	WiHE
03.02.22	12	JV, balzend	Allendorf Lda./Homberg- Mitte	9:20	WiHE
14.02.22	6	balzend	Allendorf Lda./Homberg- Waldeingang v. Climbach	9:55	WiHE
22.02.22	4	balzend	Allendorf Lda./Homber- Waldeingang v. Climbach	9:20	WiHE
22.02.22	9	balzend	Allendorf Lda./Homberg- Mitte	9:30	WiHE
25.02.22	4	balzend	Nordeck/Wald- nördl. Hoher Stein	10:15	WiHE
11.03.22	2	aus.fl	Allendorf Lda./Rabenauer Straße	9:15	WiHE
22.03.22	4	balzend	Allendorf Lda./Homberg- Mitte	10:25	WiHE
24.03.22	4	aus.fl	Allendorf Lda./Rabenauer Straße	9:15	WiHE



25.03.22	3	aus.fl	Allendorf Lda./Hahnenkamm	10:00	WiHE
08.04.22	4	BV	Allendorf Lda./Homborg- Nordhang	9:25	WiHE
08.04.22	2	aus.fl	Allendorf Lda./Hahnenkamm	10:30	WiHE
17.04.22	2	aus.fl	Allendorf Lda./Rabenauer Straße	9:10	WiHE
18.04.22	4	ein.fl	Allendorf Lda./Hahnenkamm	15:55	WiHE
21.04.22	2	kreis	Allendorf Lda./Hahnenkamm	10:30	WiHE
27.04.22	8	Ng	Allendorf Lda./Pestilenzstrauch	9:30	WiHE
27.04.22	2	ein.fl	Leidenhofer Kopf (MR)	10:45	WiHE
01.05.22	3	ein.fl	Allendorf Lda./Hahnenkamm	8:55	WiHE
06.05.22	7	aus.fl	Allendorf Lda./Hahnenkamm	10:15	WiHE
19.05.22	6	aus.fl	Allendorf Lda./Hahnenkamm	9:40	WiHE
20.05.22	3	aus.fl	Allendorf Lda./Rabenauer Straße	10:25	WiHE
28.05.22	28	Ng	Allendorf Lda./Freymühle-Silage	15.50	WiHE
30.05.22	3	NG	Climbach/Busecker Weg	16:10	WiHE
16.09.22	40	Ng	Nordeck/ Prophetenmühle	10:40	WiHE
04.12.22	80	rast	Allendorf Lda./Freymühle	10:35	WiHE

## **RABENKRÄHE      Aaskrähe      (CORVUS CORONE)**

<b>Datum</b>	<b>Anzahl</b>	<b>Bemerkungen</b>	<b>Gebiet</b>	<b>Zeit</b>	<b>Bestimmer</b>
28.05.22	18	Ng	Allendorf Lda./Freymühle-Silage	15:50	WiHE

## **KOLKRABE      (CORVUS CORAX)**

### **Rabe**

<b>Datum</b>	<b>Anzahl</b>	<b>Bemerkungen</b>	<b>Gebiet</b>	<b>Zeit</b>	<b>Bestimmer</b>
01.01.22	2	Jv, kreis	Londorf/Zementbrücke	9:40	WiHE
01.01.22	6 BR		Allendorf Lda./Gemarkung		WiHE/LenW
01.01.22	1 BR		Nordeck/Gemarkung		WiHE
10.01.22	2	Jv,üb.fl	Winnen/Berg	10:45	WiHE
10.01.22	1	Jv, üb.fl	Allendorf Lda./Möllenbach	15:30	LenW
11.01.22	1	Jv,üb.fl	Allendorf Lda.	10:45	WiHE
15.01.22	2	Jv,einfl.	Allendorf Lda./Homborg- östlicher Teil	10:25	WiHE
20.01.22	2	N0 üb.fl	Allendorf Lda.	15:40	WiHE

21.01.22	2	Jv,üb.fl	Londorf/Kläranlage-Schönungsteich	9:55	WiHE
23.02.22	2	üb.fl	Allendorf Lda./Auf dem Berg	9:50	WiHE
25.02.22	2	balzend	Nordeck/Hoher Stein	10:30	WiHE
17.03.22	1	aus.fl	Nordeck/Hoher Stein	9:30	WiHE
18.03.22	1	kreis	Allendorf Lda./Rabenauer Straße	9:10	WiHE
06.04.22	2	üb.fl	NSG Lumdatal	9:55	WiHE
18.04.22	1	Jv, rfd	Allendorf Lda./Hahnenkamm	15:55	WiHE
21.04.22	1	üb.fl	Allendorf Lda./Rödern	10:10	WiHE
27.04.22	1	kreis	Allendorf Lda./Pestilenzstrauch	9:30	WiHE
17.05.22	1	rfd	Allendorf Lda./Totenberg	9:55	WiHE
30.05.22	2	kreis	Allendorf Lda./Totenberg	9:30	WiHE
25.07.22	1	kreis	Allendorf Lda./Fichtenwiese	10:50	WiHE
23.09.22	2	kreis	Allendorf Lda./Winner Eck	10:55	WiHE
25.09.22	1	üb.fl	Allendorf Lda./Totenberg	11:20	WiHE
08.11.22	2	kreis	Londorf/Kläranlage	10:05	WiHE

## STAR (STURNUS VULGARIS)

Datum	Anzahl	Bemerkungen	Gebiet	Zeit	Bestimmer
15.09.22	120	rast	NSG Lumdatal/Stromleitung	8:55	WiHE
03.10.22	23	DZ, Vogelzugbeobachtung	Winnen/Berg	9:15 - 11:00	WiHE
06.10.22	120	rast	Winnen/Berg	9:40	WiHE

## HAUSSPERLING (PASSER DOMESTICUS)

Datum	Anzahl	Bemerkungen	Gebiet	Zeit	Bestimmer
11.09.22	30	Jv	Allendorf Lda./Zahlgasse	8:40	WiHE

## BUCHFINK (FRINGILLA COELEBS)

Datum	Anzahl	Bemerkungen	Gebiet	Zeit	Bestimmer
10.03.22	1	Voll sing	Allendorf Lda./Langes Treiben	10:00	WiHE
18.03.22	35	rast	Allendorf Lda./Gieckelswiese	10:20	WiHE
05.04.22	30	zieh.mit mind.8 Bergfinken	Allendorf Lda./Auf dem Berg		MenP
23.09.22	4	DZ,Zugbeobachtung	Winnen/Berg	10:00 - 11:00	WiHE
26.09.22	98	Zugvogelbeobachtung, DZ	Winnen/Berg	9:30 - 10:45	WiHE
03.10.22	174	DZ, Vogelzugbeobachtung	Winnen/Berg	9:15 - 11:00	WiHE

03.10.22	30	rast	Allendorf Lda./Möllenbach	15:45	LenW
06.10.22	187	DZ SW	Winnen/Berg	9:40 - 11:10	WiHE
14.10.22	320	rast	Allendorf Lda./Möllenbach	10:20	WiHE

### **BERGFINK (FRINGILLA MONTIFRINGILLA)**

Datum	Anzahl	Bemerkungen	Gebiet	Zeit	Bestimmer
15.02.22	1,0+0,1	an Futterstelle	Allendorf Lda./Am Erlen		WagK
02.04.22	60	mehrere Tage an Futterstelle	Nordeck/ Prophetenmühle		Haas Karl-Jürgen
03.04.22	1		Allendorf Lda./Friedrich- Ebert-Straße	9:00	ScLu
05.04.22	8	rast.mit mind.30 Buchfinken	Allendorf Lda./Auf dem Berg		MenP
08.04.22	2	mit Buchfinken	Allendorf Lda./Möllenbach- Bahndamm		MenP
11.04.22	1		Allendorf Lda./Schutz		ScLu
12.04.22	2 BK	an Futterstelle	Allendorf Lda./Am Erlen	16:45	WiHE
19.04.22	2,0	rast an Futterstelle	Allendorf Lda./Am Erlen	16:20	WiHE

### **BLUTHÄNFLING (CARDUELIS CANNABINA)**

Datum	Anzahl	Bemerkungen	Gebiet	Zeit	Bestimmer
13.06.22	1	sing	Nordeck/Geiersberg		MenP
09.09.22	18	Jv	Allendorf Lda./Möllenbach	9:05	WiHE
15.09.22	25	Jv	Allendorf Lda./Möllenbach	9:05	WiHE

### **GIRLITZ (SERINUS SERINUS)**

Datum	Anzahl	Bemerkungen	Gebiet	Zeit	Bestimmer
2022	1 BR		Allendorf Lda./Kläranlage		MenP
2022	1 BR		Nordeck/Hangstraße		MenP
15.05.22	1,1		Allendorf Lda./Kleinmühle		MenP
20.06.22	1,0	singend	Nordeck/Hangstraße		MenP
15.07.22	1	Fluggesang	Allendorf Lda./Kläranlage		MenP
23.07.22	1	sing nahe Lumda	Allendorf Lda./Bahnhofstraße		MenP

### **STIEGLITZ (CARDUELIS CARDUELIS)**

#### **Distelfink**

Datum	Anzahl	Bemerkungen	Gebiet	Zeit	Bestimmer
-------	--------	-------------	--------	------	-----------

03.01.22	5	Jv	Allendorf Lda./Möllenbach-Bahndamm	14:50	LenW
12.01.22	20	Jv	Allendorf Lda./Dreisnitz	14:40	LenW
13.01.22	mind 7		Allendorf Lda./Turmwiese	10:45	ScLu
22.02.22	10	Jv	NSG Lumdatal	10:45	LenW
14.05.22	2		Allendorf Lda./Schutz	11:15	ScLu
15.08.22	15	Jv	Allendorf Lda./Möllenbach	15:00	LenW
30.11.22	11	mit Rufen	Allendorf Lda./Möllenbach		MenP

### ERLENZEISIG (CARDUELIS SPINUS)

Datum	Anzahl	Bemerkungen	Gebiet	Zeit	Bestimmer
01.01.22	90	WG	Londorf/Zementbrücke	9:40	WiHE
10.01.22	60	Wg	Winnen/Alter Graben	10:20	WiHE
10.02.22	40	an Erlen	Allendorf Lda./Kaulbach	14:45	LenW
30.11.22	70	mit Rufen an Birke	Allendorf Lda./Möllenbach-Bahndamm		MenP
27.12.22	30	an Erlen	NSG Lumdatal	9:55	WiHE
28.12.22	15	WG	Allendorf Lda./Alter Graben	15:30	WiHE

### FICHTENKREUZSCHNABEL (LOXIA CURVIROSTRA)

Datum	Anzahl	Bemerkungen	Gebiet	Zeit	Bestimmer
12.11.22	2	Sichtbeob.mit Rufen	Allendorf Lda./Auf dem Berg		MenP

### GRÜNFINK (Carduelis chloris)

Datum	Anzahl	Bemerkungen	Gebiet	Zeit	Bestimmer
03.01.22	10	Jv	Allendorf Lda./Möllenbach-Bahndamm	14:50	LenW
27.03.22	2	sing	Nordeck/Hangstraße		MenP
13.06.22	1	Garten üb.fl	Nordeck/Hangstraße		MenP
03.10.22	9	DZ, Vogelzugbeobachtung	Winnen/Berg	9:15 - 11:00	WiHE

### GIMPEL (PYRRHULA EUROPAEA)

Datum	Anzahl	Bemerkungen	Gebiet	Zeit	Bestimmer
03.01.22	1,0	im Wald	Allendorf Lda./Kirschenallee		MenP
23.01.22	0,1	Futterstelle	Allendorf Lda./Ziegenberg		WiIM
25.01.22	0,1	Jv	Winnen/nördlich	10:35	WiHE
03.03.22	2		Allendorf Lda./Gesamtschule	10:40	ScLu
04.03.22	1,1		Allendorf Lda./Gesamtschule	15:00	ScLu
27.03.22	1,0	im Garten	Nordeck/Hangstraße		MenP
05.04.22	1,0	im Garten	Nordeck/Hangstraße		MenP

12.11.22	1	rfd am Waldrand	Allendorf Lda./Auf dem Berg		MenP
30.11.22	1	rfd	Allendorf Lda./Möllenbach-Bahndamm		MenP

## **KERNBEISSER (COCCOTRAUSTES COCCOTRAUSTES)**

### **Kirschkernebeisser**

<b>Datum</b>	<b>Anzahl</b>	<b>Bemerkungen</b>	<b>Gebiet</b>	<b>Zeit</b>	<b>Bestimmer</b>
15.02.22	1,1	an Futterstelle	Allendorf Lda./Am Erlen		WagK
08.04.22	3	Jv	Allendorf Lda./Pestilenzstrauch	10:35	WiHE
12.04.22	1	an Futterstelle	Allendorf Lda./Am Erlen	16:45	WiHE
19.04.22	1,1	an Futterstelle, Jv	Allendorf Lda./Am Erlen	16:20	WiHE
25.07.22	1,0	JV	Winnen/westlich	9:45	WiHE
09.12.22	1	nähe Teich	Nordeck/Hoher Stein		MenP

## **ROHRAMMER (EMBERIZA SCHOENICLUS)**

<b>Datum</b>	<b>Anzahl</b>	<b>Bemerkungen</b>	<b>Gebiet</b>	<b>Zeit</b>	<b>Bestimmer</b>
2022	1 BR		Allendorf Lda./Möllenbach-Biotop		LenW
28.04.22	1	BV	Allendorf Lda./Möllenbach-Biotop	15:30	LenW
29.04.22	1		Allendorf Lda./Möllenbach-Biotop	8:50	ScLu
29.05.22	1,0	sing a.Graben	Allendorf Lda./Möllenbach	8:10	NABU-Gruppe
20.06.22	1,1	BV	Allendorf Lda./Möllenbach-Biotop	9:30	WiHE

## **GOLDAMMER (EMBERIZA CITRINELLA)**

<b>Datum</b>	<b>Anzahl</b>	<b>Bemerkungen</b>	<b>Gebiet</b>	<b>Zeit</b>	<b>Bestimmer</b>
26.09.22	19	Zugvogelbeobachtung, DZ	Winnen/Berg	9:30 - 10:45	WiHE

## **Bartgeier (GYPAETUS BARBATUS)**

<b>Datum</b>	<b>Anzahl</b>	<b>Bemerkungen</b>	<b>Gebiet</b>	<b>Zeit</b>	<b>Bestimmer</b>
24.12.22	1	dz SW	Allendorf Lda.		ZedA/AG Geier



# Neuntöter (Lanius Collurio)

Entwicklung seit 1985 (Brutreviere)

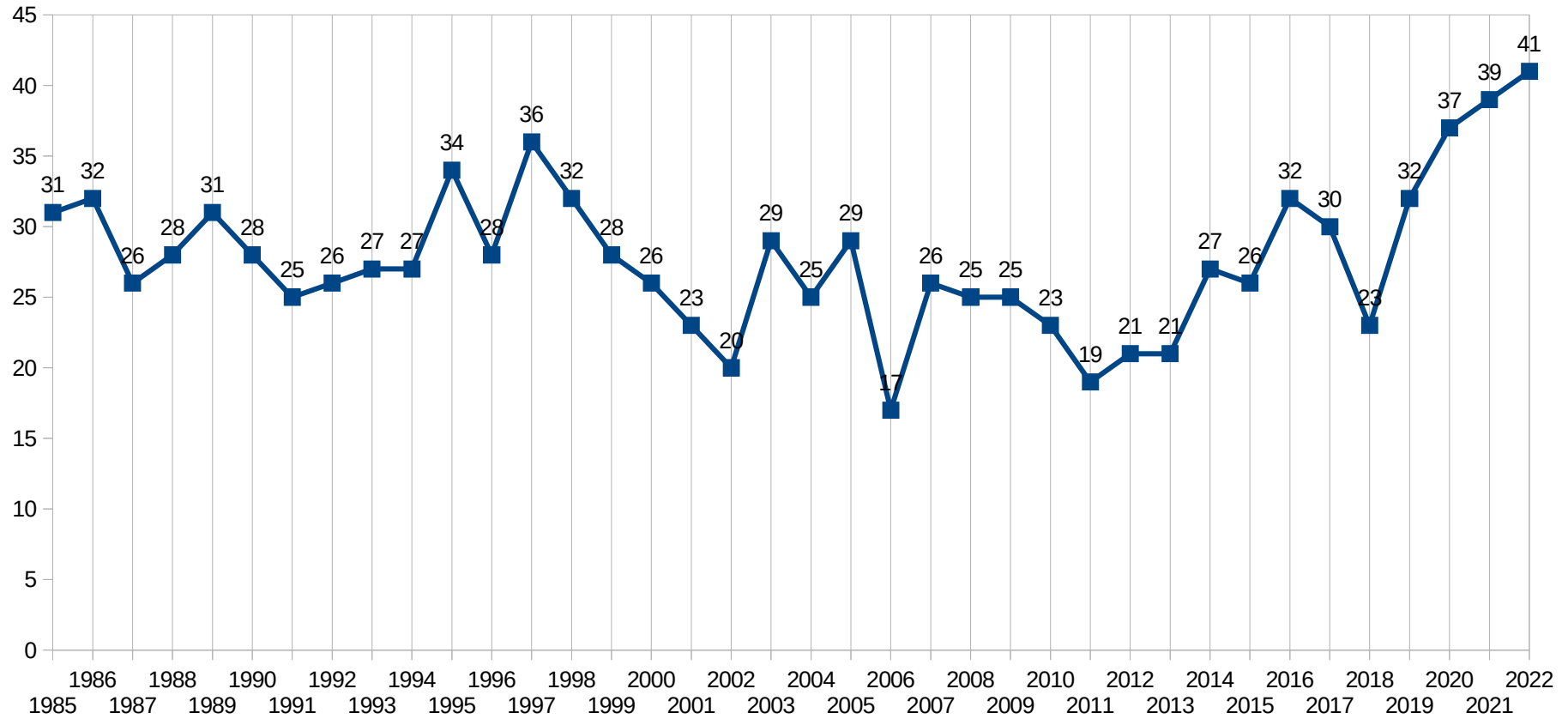

# Kontrolle der Steinkauzröhren 2022

In diesem Jahr konnten wir bei den kontrollierten Nisthilfen nur drei feststellen, die durch Steinkäuze belegt sind.

Viele dieser Röhren werden sehr gerne auch von Staren angenommen. Nach abgeschlossener Brutzeit werden die Nisthilfen geräumt, so dass im nächsten Jahr wieder die Chance besteht, dass ein Steinkauz darin nistet.

Nachstehend sind die seit 1999 nachgewiesenen Brutpaare/reviere, zusammengefasst als Verlaufsdiagramm dargestellt.

## Steinkauz (Athene Noctua)

Nachgewiesene Brutpaare bzw. Reviere seit 1999 (hauptsächlich in Niströhren)

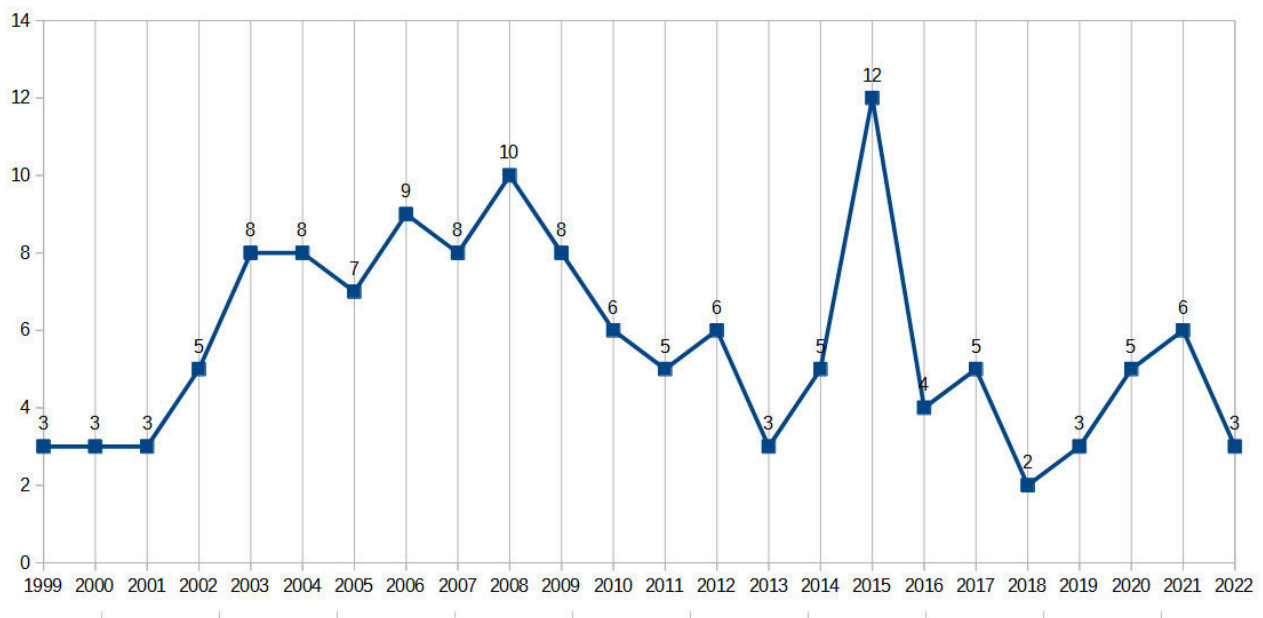



## Die Vögel des Jahres seit 1971

<u>Nr.</u>	<u>Jahr</u>	<u>Name</u>
1	1971	Wanderfalke
2	1972	Steinkauz
3	1973	Eisvogel
4	1974	Mehlschwalbe
5	1975	Goldregenpfeifer
6	1976	Wiedehopf
7	1977	Schleiereule
8	1978	Kranich
9	1979	Rauchschwalbe
10	1980	Birkhuhn
11	1981	Schwarzspecht
12	1982	Großer Brachvogel
13	1983	Uferschwalbe
14	1984	Weißstorch
15	1985	Neuntöter
16	1986	Saatkrähe
17	1987	Braunkehlchen
18	1988	Wendehals
19	1989	Teichrohrsänger
20	1990	Pirol
21	1991	Rebhuhn
22	1992	Rotkehlchen
23	1993	Flussregenpfeifer
24	1994	Weißstorch
25	1995	Nachtigall
26	1996	Kiebitz
27	1997	Buntspecht
28	1998	Feldlerche
29	1999	Goldammer
30	2000	Rotmilan
31	2001	Haubentaucher
32	2002	Hausperling
33	2003	Mauersegler
34	2004	Zaunkönig
35	2005	Uhu
36	2006	Kleiber
37	2007	Turmfalke
38	2008	Kuckuck
39	2009	Eisvogel
40	2010	Kormoran
41	2011	Gartenrotschwanz
42	2012	Dohle
43	2013	Bekassine
44	2014	Grünspecht

<u>Nr.</u>	<u>Jahr</u>	<u>Name</u>
45	2015	Habicht
46	2016	Distelfink
47	2017	Waldkauz
48	2018	Star
49	2019	Feldlerche
50	2020	Turteltaube
51	2021	Rotkehlchen
52	2022	Wiedehopf
53	2023	Braunkehlchen

## Natur des Jahres

Eine Übersicht der  
bekanntesten  
Jahresauszeichnungen

Titel	2022	2023	Info und Kontakt
<b>Vogel des Jahres (seit 1971)</b>	Der Wiedehopf	Das Braunkehlchen	Naturschutzbund Deutschland (NABU)
<b>Fisch des Jahres</b>	Der Hering	Der Flussbarsch	Deutscher Angelfischerverband (DAFV)
<b>Lurch des Jahres</b>	Die Wechselkröte	Der Kleine Wasserfrosch	Deutsche Gesellschaft für Herpetologie und Terrarienkunde
<b>Wildbiene des Jahres</b>	/	Die Frühlings- Seidenbiene	Arbeitskreis Wildbienen-Kataster
<b>Insekt des Jahres (seit 1999)</b>	Die Schwarzhalsige Kamelhalsfliege	Das Landkärtchen	BFA Entomologie im NABU
<b>Schmetterling des Jahres</b>	Der Kaisermantel	Das Ampfer- Grünwiderchen	BUND NRW Naturschutzstiftung Düsseldorf
<b>Spinne des Jahres</b>	Der Trommelwolf	Der Ammendornfinger	Arachnologische Gesellschaft
<b>Wildtier des Jahres</b>	Der Schweinswal	Der Gartenschläfer	Deutsche Wildtier Stiftung
<b>Libelle des Jahres</b>	Die Kleine Pechlibelle	Die Alpen-Smaragdlibelle	BUND Deutschland und Gesellschaft deutschsprachiger Odonatologen
<b>Pilz des Jahres (seit 1994)</b>	Der Fliegenpilz	Der Sumpf-Haubenpilz	Deutsche Gesellschaft für Mykologie
<b>Blume des Jahres (seit 1980)</b>	Die Einbeere	Die Kleine Braunelle	Loki Schmidt Stiftung
<b>Baum des Jahres (seit 1989)</b>	Die Rotbuche	Die Moorbirke	Dr. Silvius Wodarz Stiftung & Verein Baum des Jahres
<b>Orchidee des Jahres (seit 1989)</b>	Die Braunrote Stendelwurz	Das Herzblättrige Zweiblatt	Arbeitskreise Heimische Orchideen (AHO)
<b>Arzneipflanze des Jahres</b>	Der Mönchspfeffer	Der Echte Salbei	Studienkreis „Entwicklungsgeschichte der Arzneipflanzen“
<b>Flechte des Jahres</b>	Die Zähle Leimflechte	Die Falsche Rentierflechte	Bryologisch-lichenologische AG (BLAM)
<b>Giftpflanze des Jahres</b>	Die Kartoffel	Die Petersilie	Botanischer Sondergarten Wandsbek
<b>Heilpflanze des Jahres</b>	Die Große Brennnessel	Die Weinrebe	NHV Theophrastus

*Vogelfreunde Allendorf/Lda. e. V.*  
*Terminkalender 2023*

<b>Termin</b>	<b>Veranstaltung</b>	<b>Ort</b>	<b>Uhrzeit</b>
06. - 08. Januar	Stunde der Wintervögel	Bundesweit, siehe <a href="http://www.nabu.de">www.nabu.de</a>	ganztägig
08. Januar	„Gemeinsam beobachten & zählen“ zur Stunde der Wintervögel	Vereinsheim – Am Erlen	10:00
26. März	Jahreshauptversammlung	Vereinsheim – Am Erlen	15:00
07. Mai	Vogelstimmenwanderung	Treffpunkt: Parkplatz der Gesamtschule Lumdatal Im Anschluss: Gemeinsamer Ausklang im Vereinsheim – Am Erlen	07:00
12. - 14. Mai	Stunde der Gartenvögel	Bundesweit, siehe <a href="http://www.nabu.de">www.nabu.de</a>	ganztägig
	Ferienspiele (Details folgen)		
24. September	Naturkundlicher Rundgang „Nordeck“	Treffpunkt: Bürgerhaus Nordeck	09:00
29. Oktober	Infostand Altstadtfest Nikelsmarkt	Marktstraße	11:00
17. Dezember	Weihnachtsfeier	Vereinsheim – Am Erlen	15:00

Aktuelle Änderungen finden Sie auf unserer Internetseite: [www.nabu-allendorf.de](http://www.nabu-allendorf.de)

*Änderungen vorbehalten*

*Der Vorstand*



Ortsgruppe Allendorf/Lda.

[www.nabu-allendorf.de](http://www.nabu-allendorf.de)